

DELOMRÅDES PROGNOS 2023-2033 SVALÖV KOMMUN

Byggbaserad



Statisticon
STATISTICS & RESEARCH

STATISTICON AB
VI SER LIVET BAKOM SIFFRORNA
Östra Ågatan 31, 753 22 UPPSALA | Tel vx: 010 - 130 80 00
E-post: prognoser@statisticon.se | Webb: www.statisticon.se

INNEHÅLLSFÖRTECKNING

5	Sammanfattning
6	Svalöv
10	Teckomatorp
14	Billeberga
18	Tågarp
22	Kågeröd
26	Röstånga

Vad kan vi med säkerhet säga om

Vad kan vi med säkerhet säga om framtiden? Inte mycket. Att skapa en mer eller mindre trolig bild av hur framtiden kommer att se ut är ändå möjligt.

Det brukar sägas att man kan visa vad som helst med statistik. Det finns dock bara ett fåtal sätt att på ett vetenskapligt stringent och korrekt sätt analysera statistiska material.

Vi arbetar med befolkningsprognoser på kontinuerlig basis och på olika regionala nivåer - från små skolupptagningsområden i landsbygdskommuner till omfattande länsområden. Vi gör årligen prognoser för omkring femtio kommuner i landet.

Vi har därför en gedigen erfarenhet av att hantera de svårigheter som prognosarbete innebär. Vi är väl förtrogna med vilka vägar som är framkomliga när det gäller att göra nödvändiga antaganden i prognoserna, t.ex. avseende flyttströmmar, och för att minimera den statistiska osäkerheten tillämpar vi avancerade prognosmodeller. Vi följer kontinuerligt forskningen inom området och använder de senaste och mest tillförlitliga prognosmetoderna.

Vi kan dessutom som externt konsultföretag erbjuda våra uppdragsgivare en fristående och politiskt obunden källa till information. Detta borgar för objektiva planerings- och beslutsunderlag.

Mats Forsberg
VD Statisticon

SAMMANFATTNING

I följande rapport ges en befolkningsprognos för 6 delområden i Svalöv.

Område 1 kallas Svalöv och består av NYKO 11 12 13 14 61 62 99

Område 2 kallas Teckomatorp och består av NYKO 21 22 23 24 25 21 22 23 24

Område 3 kallas Billeberga och består av NYKO 31 33

Område 4 kallas Tågarp och består av NYKO 32 34

Område 5 kallas Kågeröd och består av NYKO 41 42 43 44

Område 6 kallas Röstånga och består av NYKO 51 52 53 54 55

SAMMANFATTANDE TABELL AV UTVECKLINGEN ÖVER TIDEN

I tabellen nedan sammanfattas den prognostiserade utvecklingen över tiden av folkmängden i kommunen och dess delområden.

Folkmängd i kommunens delområden

Delområde	2022	2023	2024	2025	2026	2027	2028	2029	2030	2031	2032	2033
Svalöv	5 424	5 424	5 441	5 530	5 603	5 677	5 720	5 748	5 777	5 790	5 803	5 803
Teckomatorp	2 658	2 666	2 666	2 660	2 712	2 763	2 826	2 884	2 941	3 000	3 022	3 045
Billeberga	1 421	1 421	1 427	1 429	1 460	1 492	1 525	1 558	1 591	1 617	1 642	1 668
Tågarp	790	796	805	803	803	818	833	856	878	901	923	924
Kågeröd	2 515	2 523	2 534	2 547	2 566	2 593	2 615	2 635	2 654	2 673	2 688	2 703
Röstånga	1 658	1 659	1 684	1 682	1 682	1 682	1 689	1 705	1 720	1 727	1 735	1 742
TOTALT	14 466	14 490	14 558	14 649	14 826	15 024	15 209	15 386	15 561	15 708	15 815	15 885

TOTAL FOLKMÄNGD I SVALÖV

Historisk utveckling av folkmängden 2019-2022 samt prognostiserad folkmängd 2023-2033.

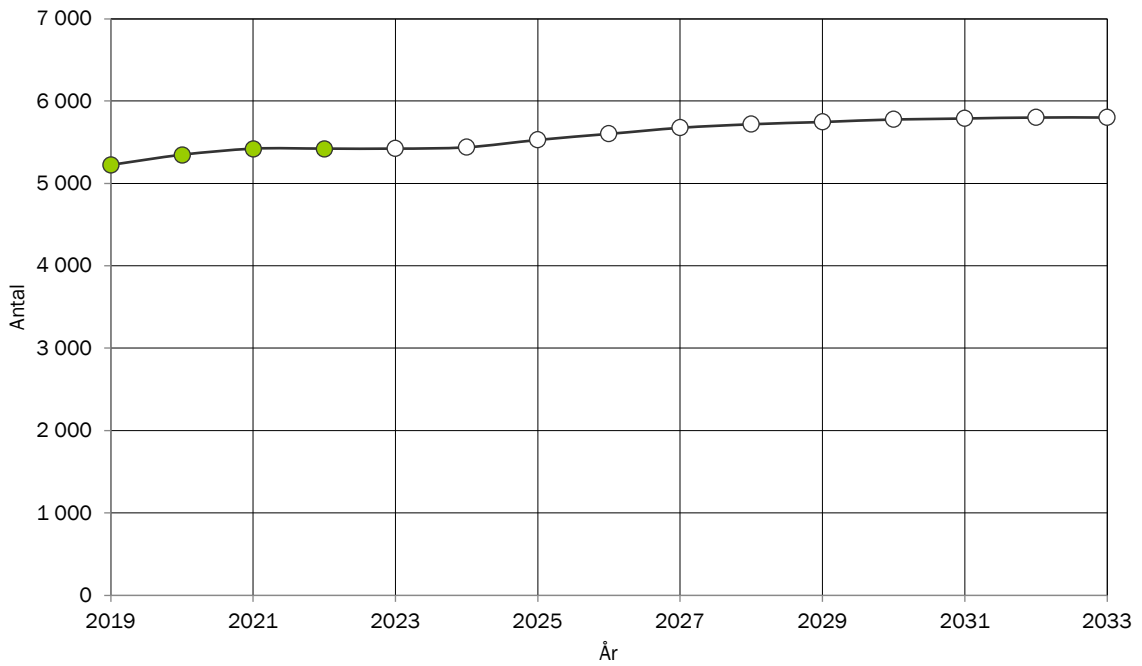

BEFOLKNINGSSTRUKTUR I SVALÖV

Förändring av ålderstrukturen under prognosperioden. Jämförelse mellan faktisk ålderstruktur 2022 och prognostiserad ålderstruktur 2033.

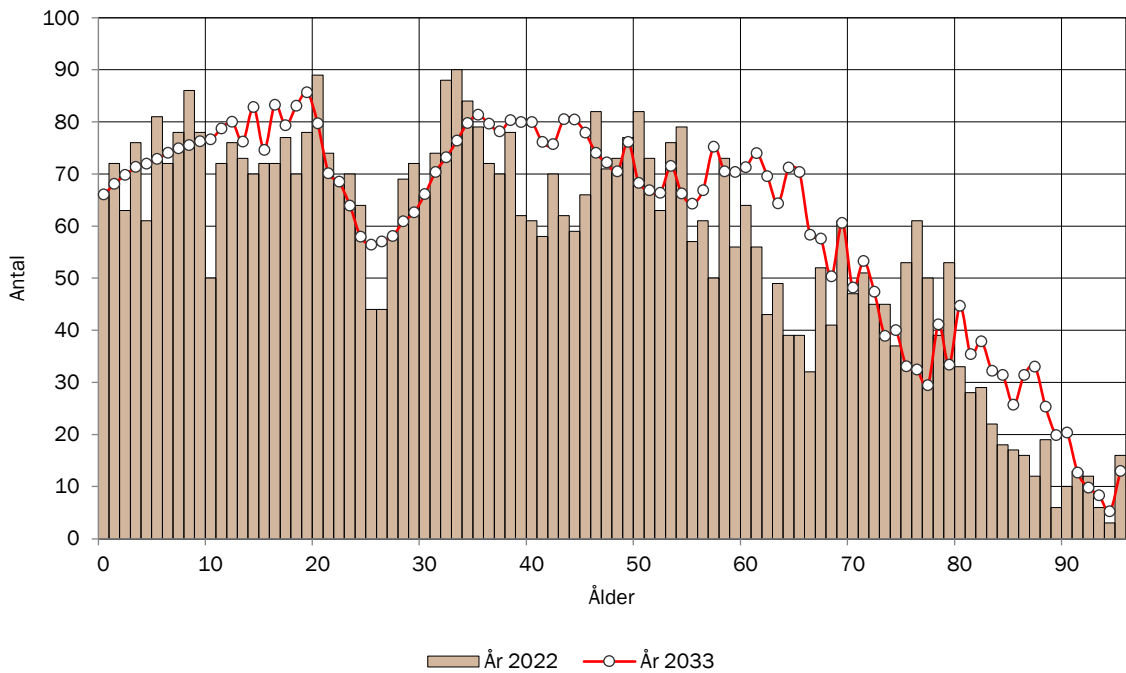

BEFOLKNINGSSTRUKTUR I SVALÖV EFTER KÖN

Jämförelse mellan antalet män och antalet kvinnor i olika åldrar 2022

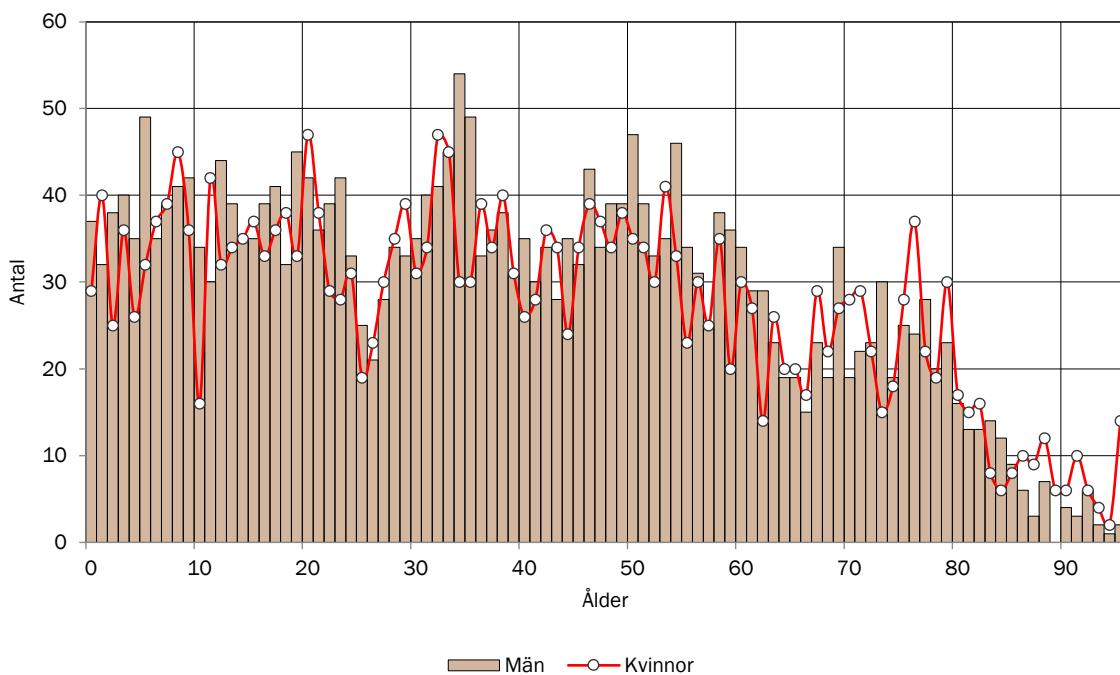

BEFOLKNINGSSTRUKTUR I SVALÖV

Antal personer i respektive åldersklass per 1000 invånare 2022. Jämförelse med kommunen.

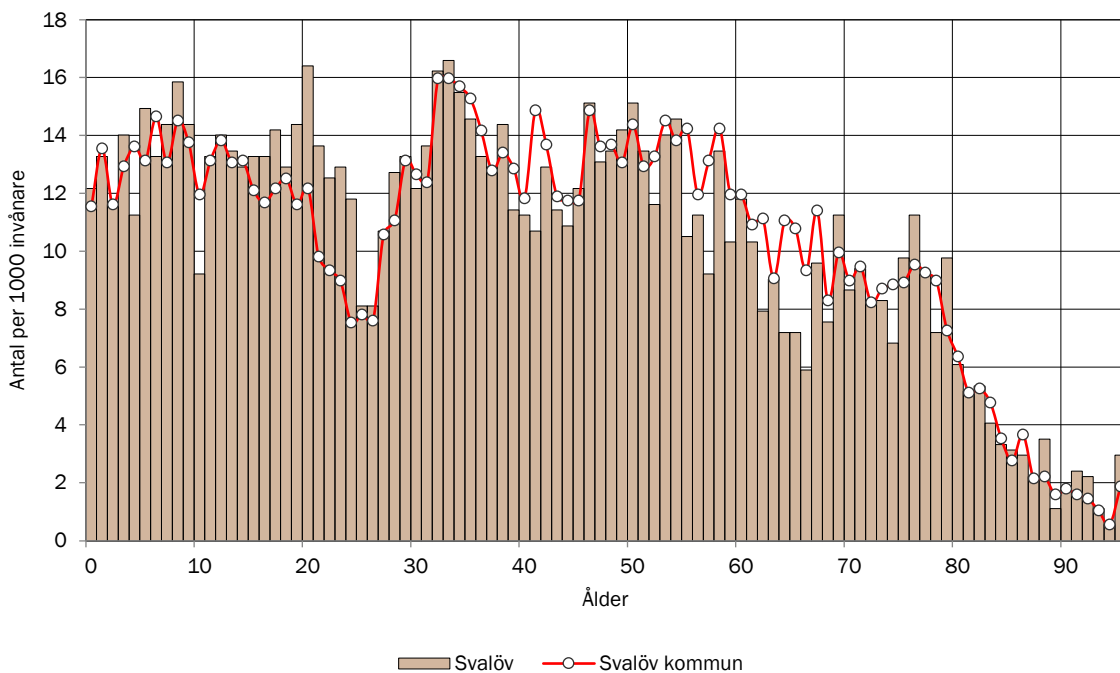

ANTAL BARN EFTER ÅLDERSKATEGORI I SVALÖV

Historisk utveckling av antalet barn i Svalöv år 2019-2022 samt prognostiserat antal 2023-2033.

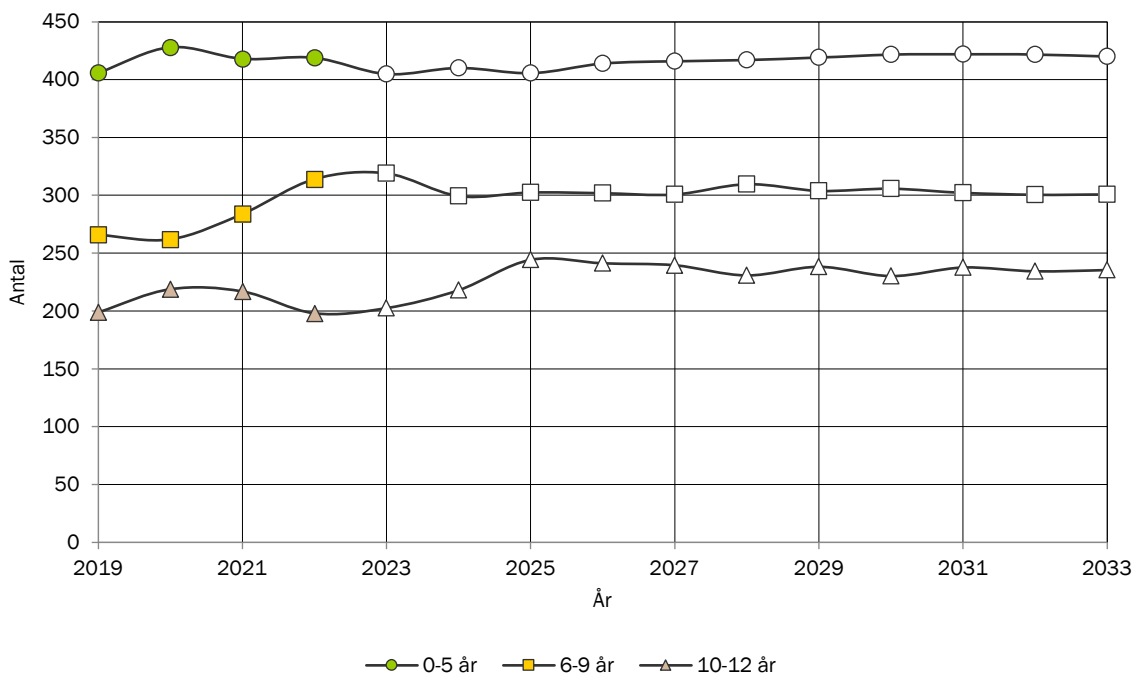

ANTAL UNGDOMAR EFTER ÅLDERSKATEGORI I SVALÖV

Historisk utveckling av antalet ungdomar i Svalöv år 2019-2022 samt prognostiserat antal 2023-2033.

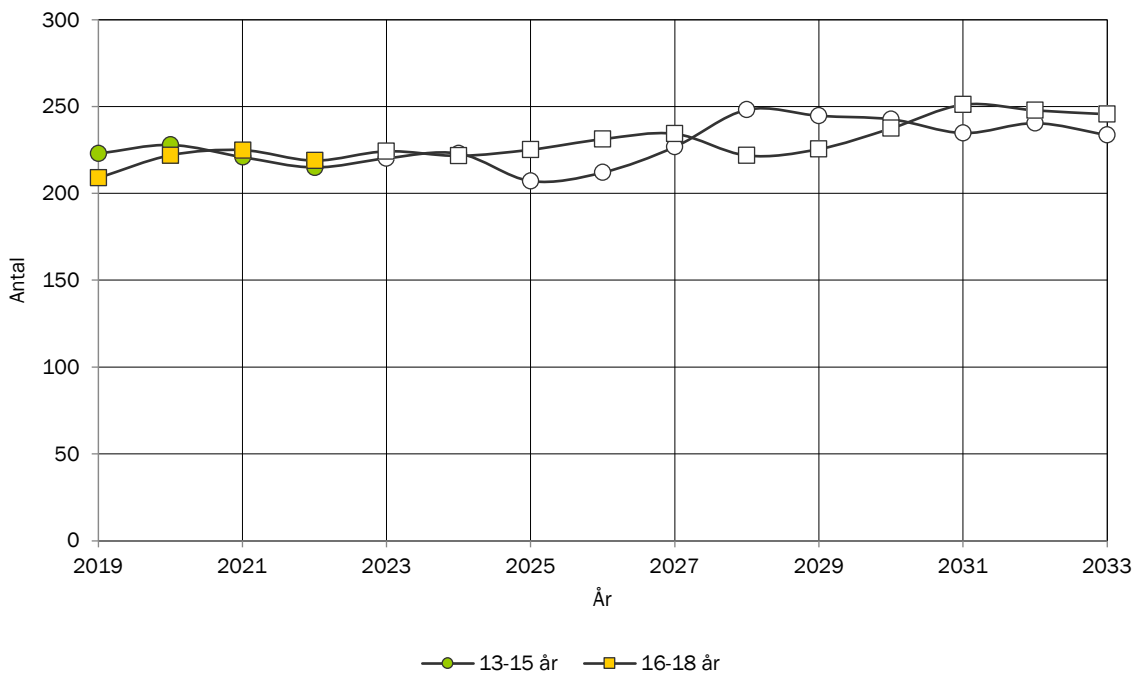

ANTAL VUXNA EFTER ÅLDERSKATEGORI I SVALÖV

Historisk utveckling av antalet vuxna i Svalöv år 2019-2022 samt prognostiserat antal 2023-2033.

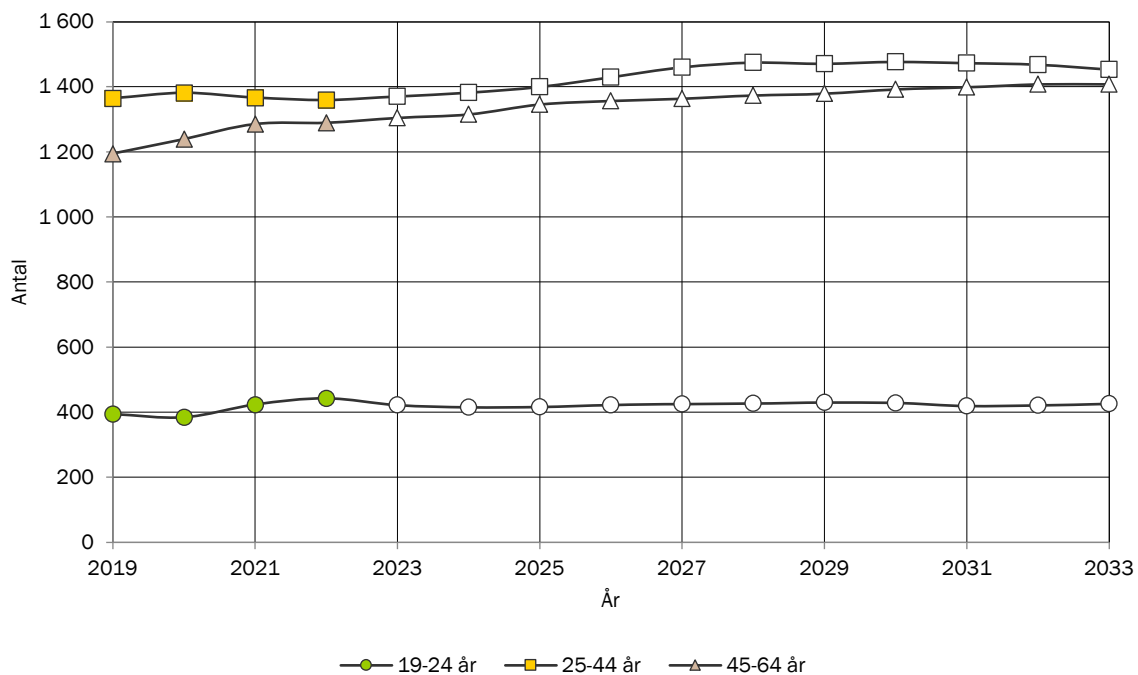

ANTAL ÄLDRE EFTER ÅLDERSKATEGORI I SVALÖV

Historisk utveckling av antalet äldre i Svalöv år 2019-2022 samt prognostiserat antal 2023-2033.

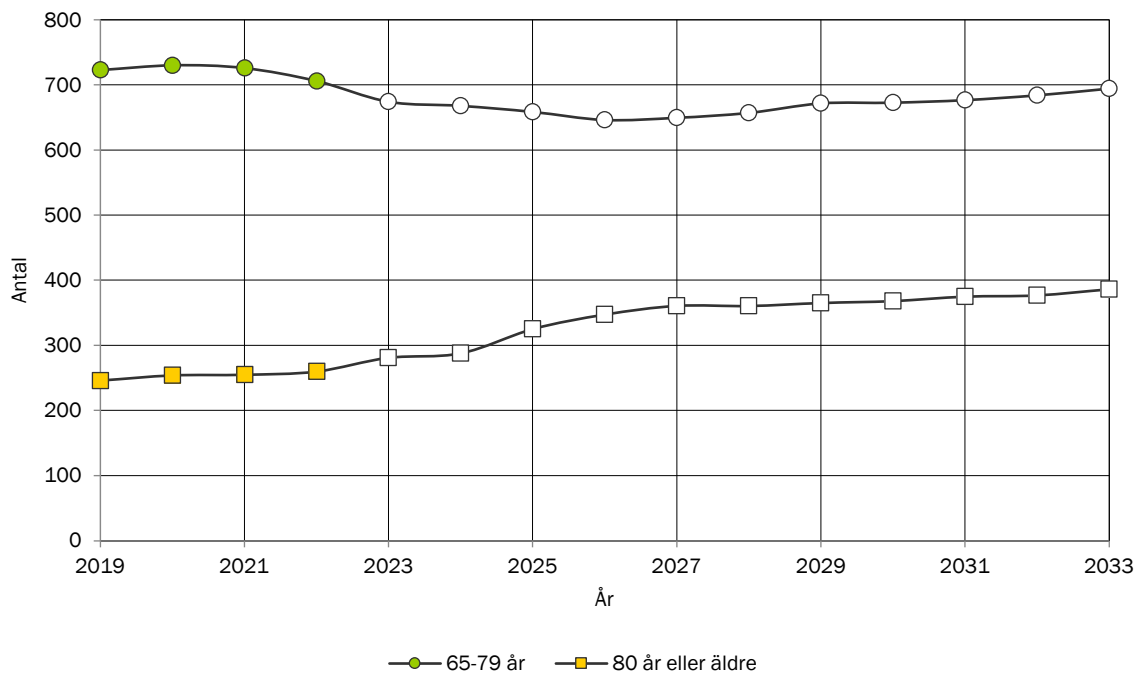

TOTAL FOLKMÄNGD I TECKOMATORP

Historisk utveckling av folkmängden 2019-2022 samt prognostiserad folkmängd 2023-2033.

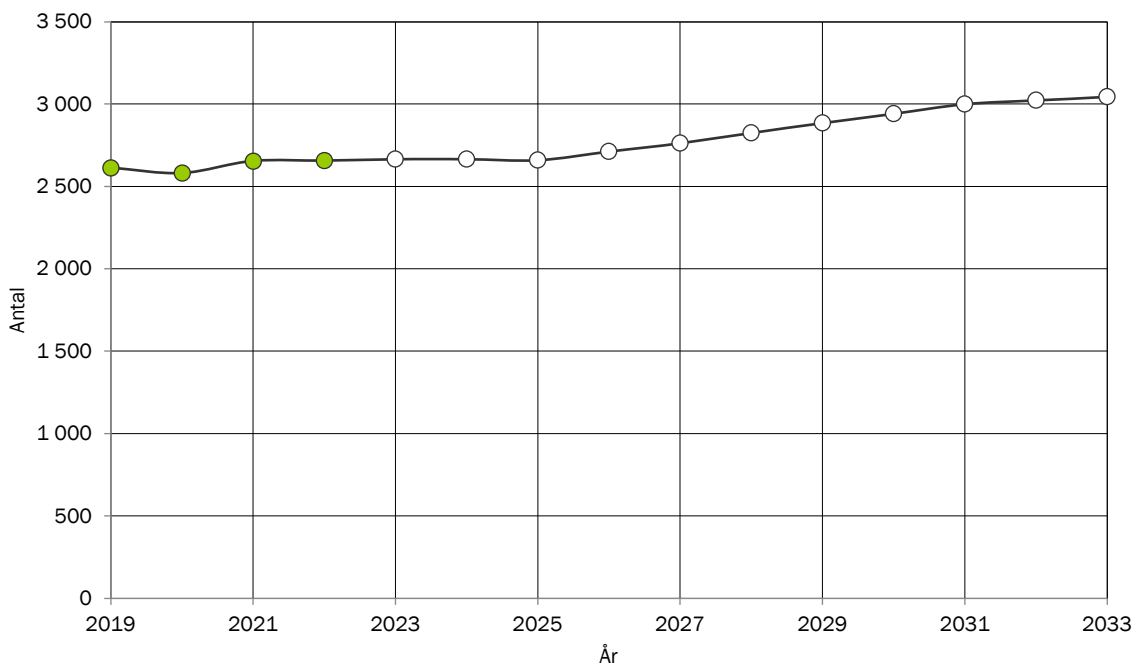

BEFOLKNINGSSTRUKTUR I TECKOMATORP

Förändring av ålderstrukturen under prognosperioden. Jämförelse mellan faktisk ålderstruktur 2022 och prognostiserad ålderstruktur 2033.

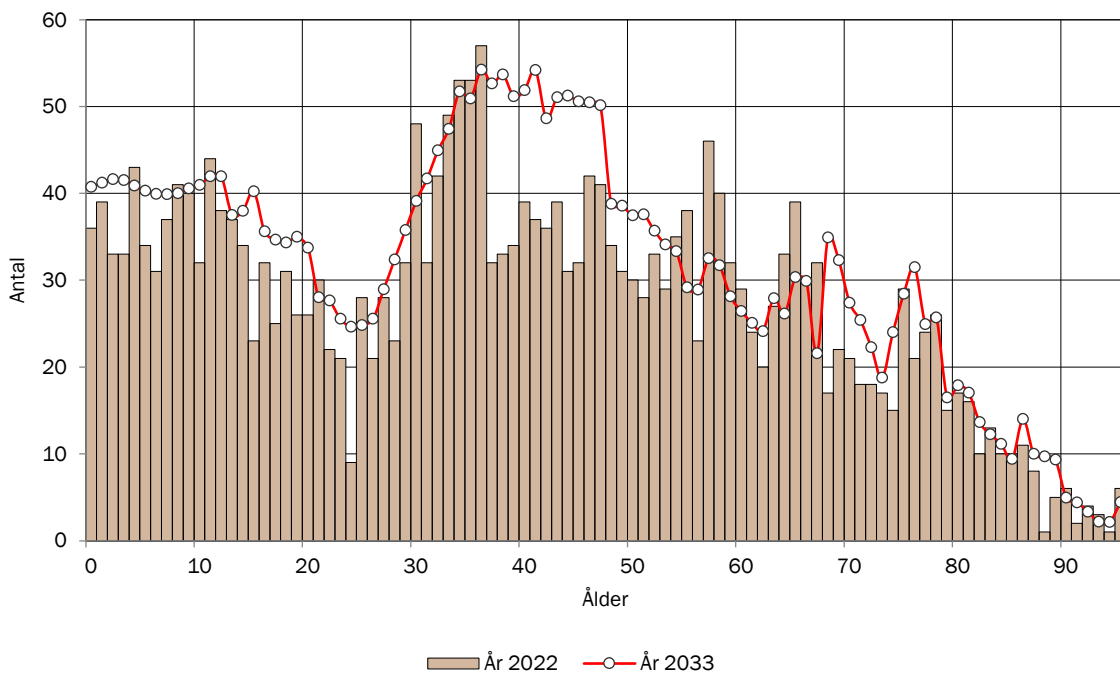

BEFOLKNINGSSTRUKTUR I TECKOMATORP EFTER KÖN

Jämförelse mellan antalet män och antalet kvinnor i olika åldrar 2022

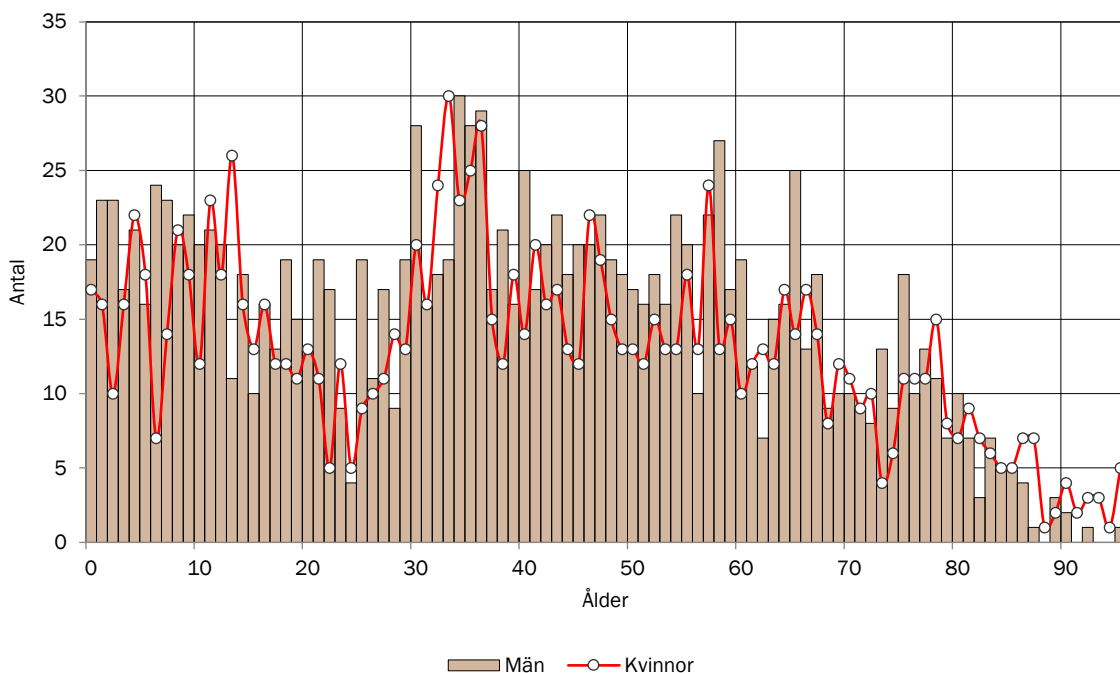

BEFOLKNINGSSTRUKTUR I TECKOMATORP

Antal personer i respektive åldersklass per 1000 invånare 2022. Jämförelse med kommunen.

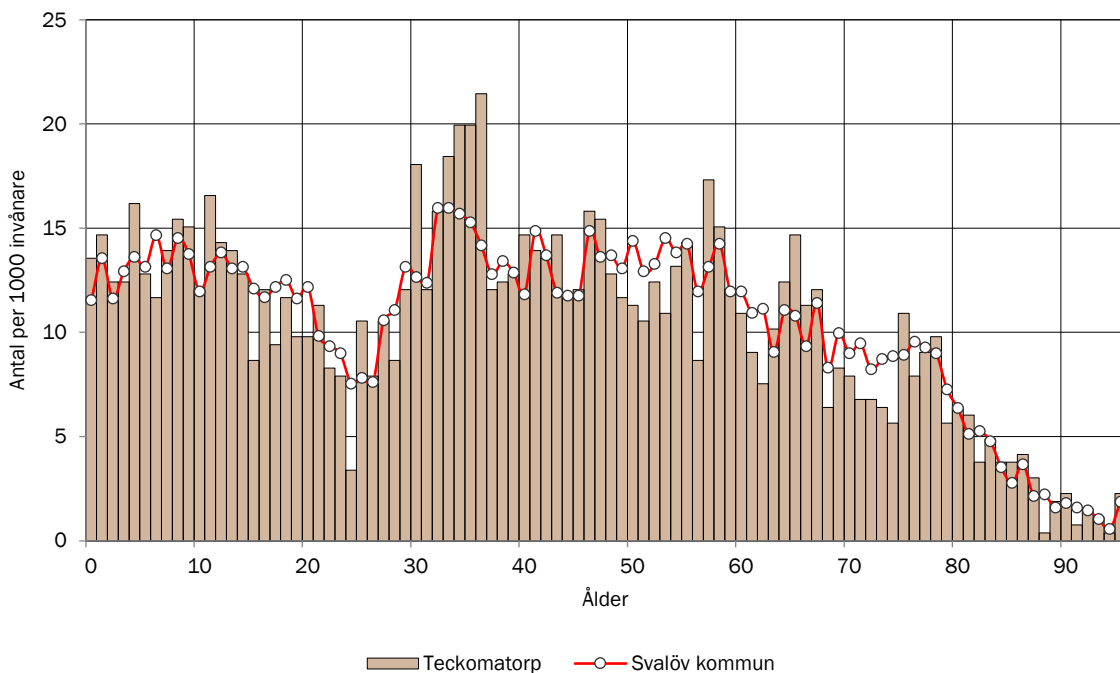

ANTAL BARN EFTER ÅLDERSKATEGORI I TECKOMATORP

Historisk utveckling av antalet barn i Teckomatorp år 2019-2022 samt prognostiserat antal 2023-2033.

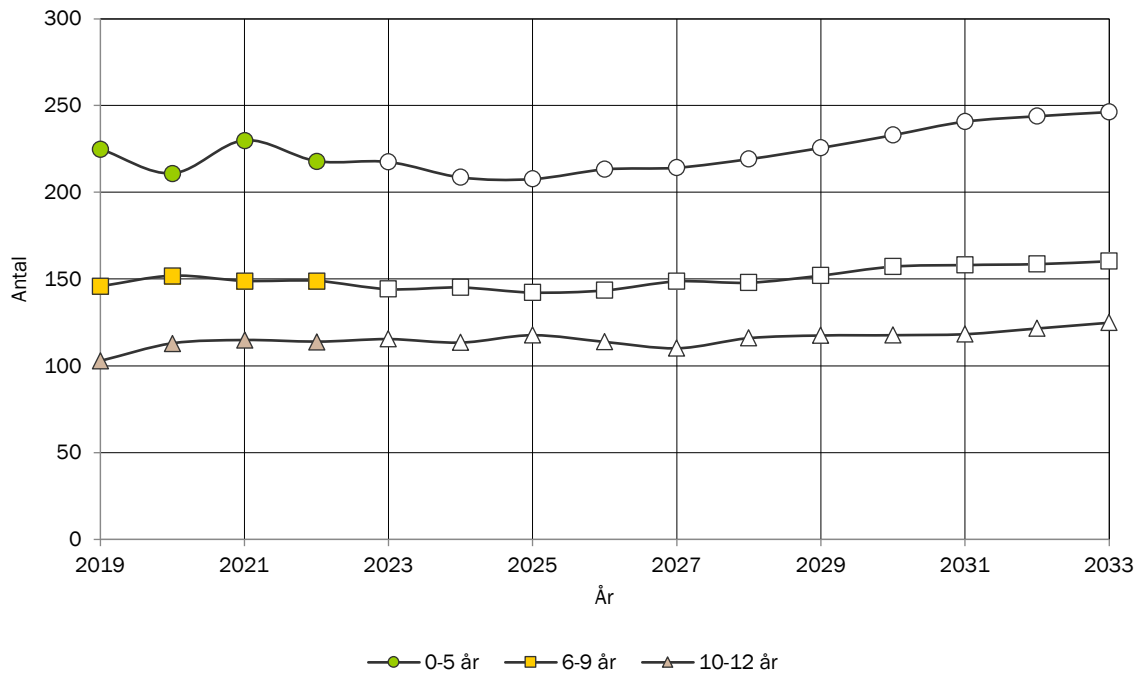

ANTAL UNGDOMAR EFTER ÅLDERSKATEGORI I TECKOMATORP

Historisk utveckling av antalet ungdomar i Teckomatorp år 2019-2022 samt prognostiserat antal 2023-2033.

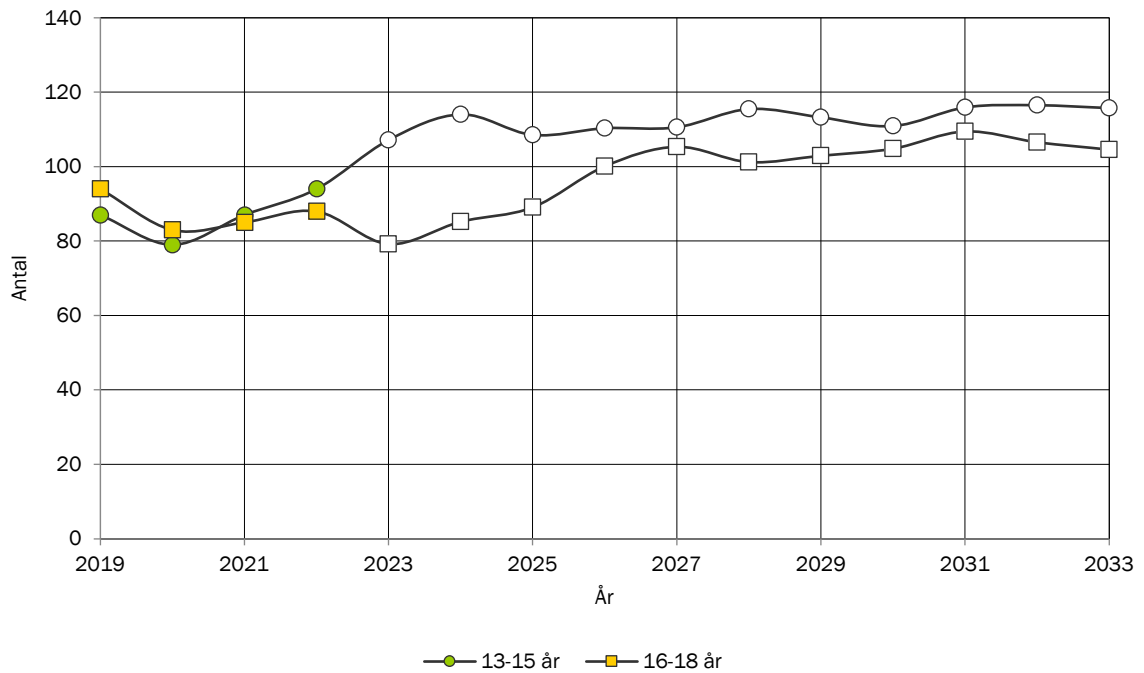

ANTAL VUXNA EFTER ÅLDERSKATEGORI I TECKOMATORP

Historisk utveckling av antalet vuxna i Teckomatorp år 2019-2022 samt prognostiserat antal 2023-2033.

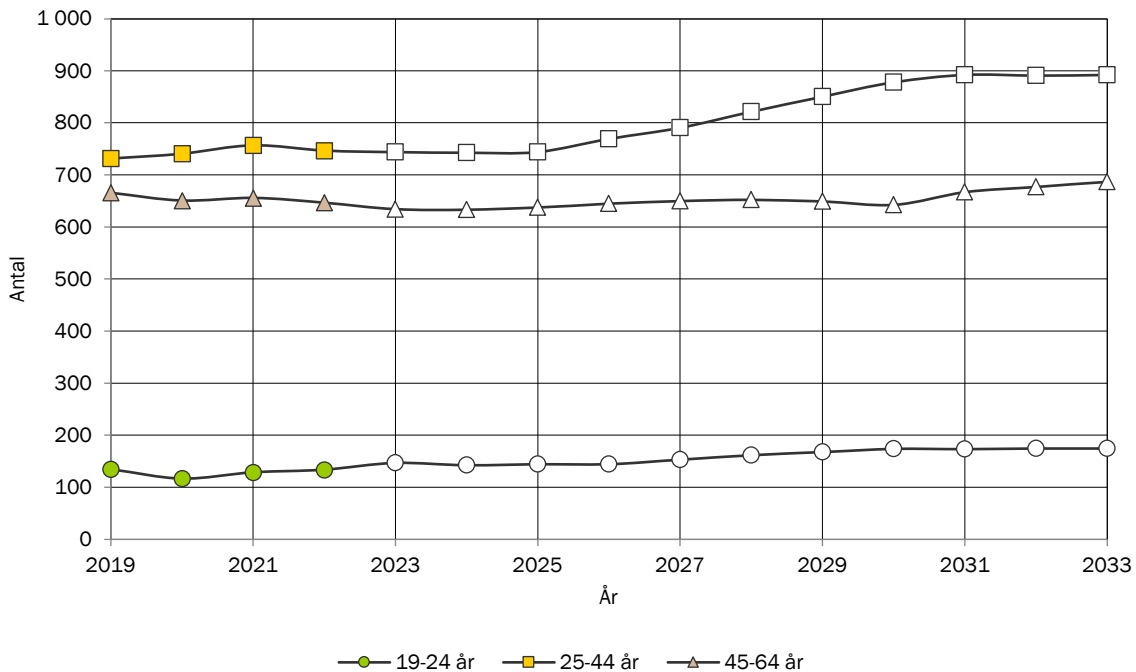

ANTAL ÄLDRE EFTER ÅLDERSKATEGORI I TECKOMATORP

Historisk utveckling av antalet äldre i Teckomatorp år 2019-2022 samt prognostiserat antal 2023-2033.

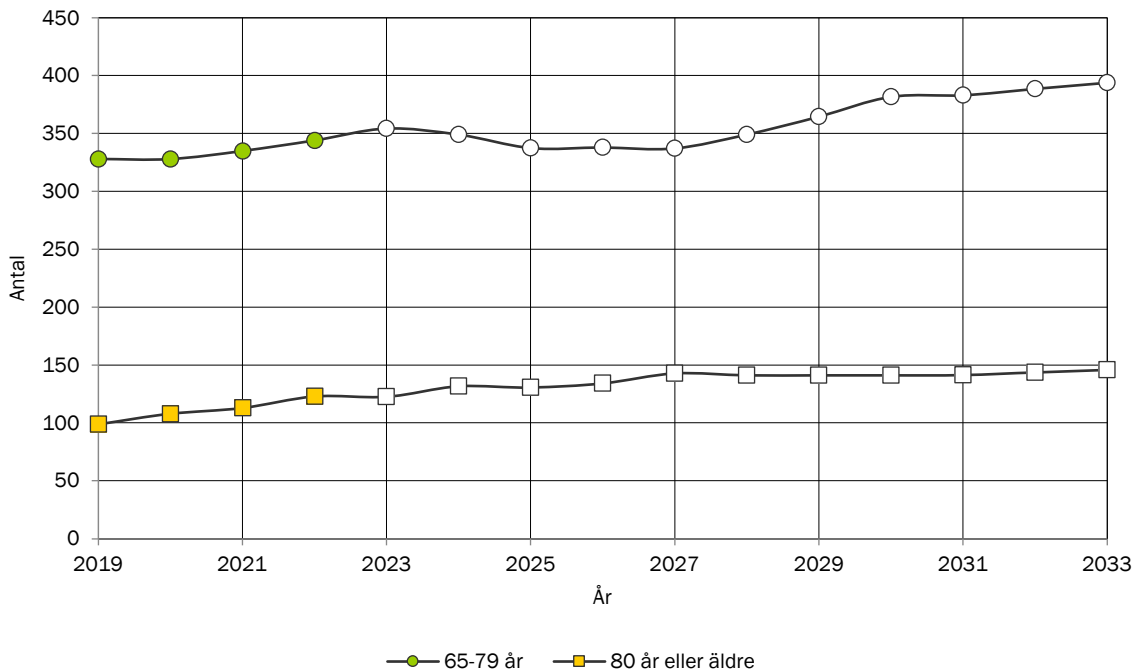

TOTAL FOLKMÄNGD I BILLEBERGA

Historisk utveckling av folkmängden 2019-2022 samt prognostiserad folkmängd 2023-2033.

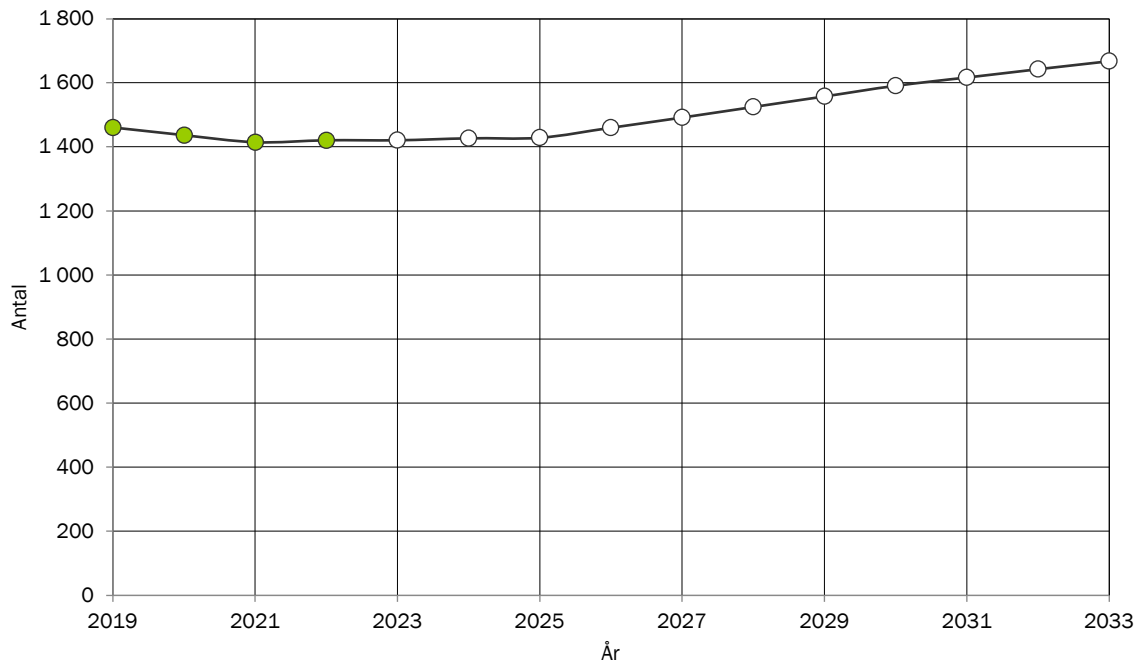

BEFOLKNINGSSTRUKTUR I BILLEBERGA

Förändring av ålderstrukturen under prognosperioden. Jämförelse mellan faktisk ålderstruktur 2022 och prognostiserad ålderstruktur 2033.

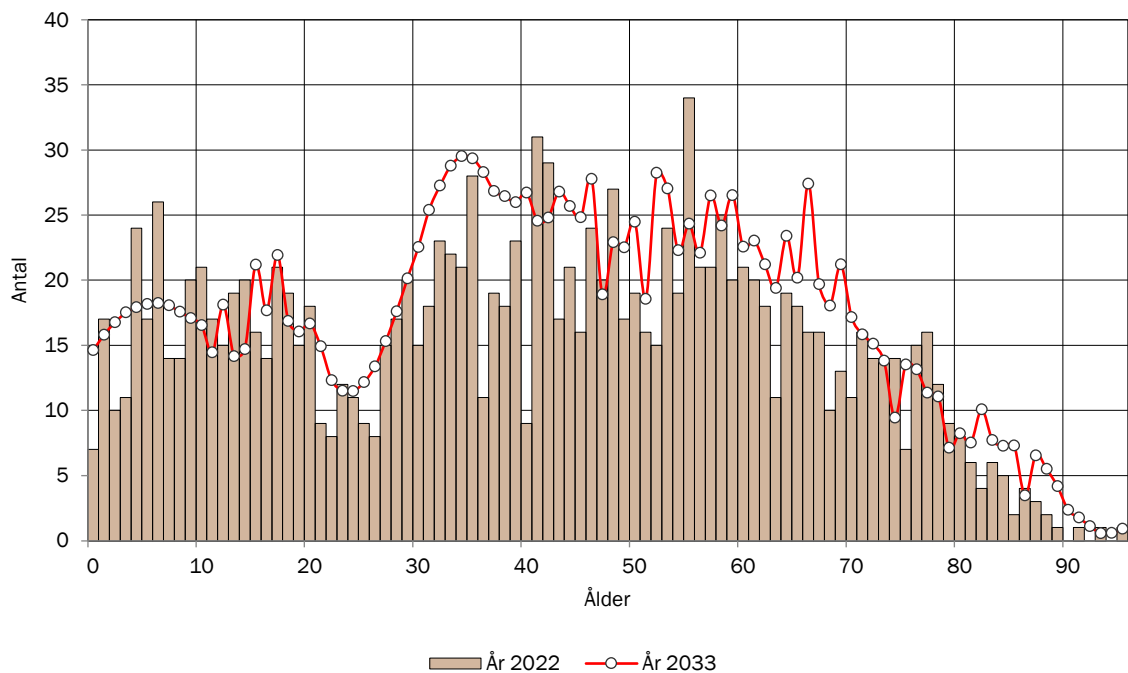

BEFOLKNINGSSTRUKTUR I BILLEBERGA EFTER KÖN

Jämförelse mellan antalet män och antalet kvinnor i olika åldrar 2022

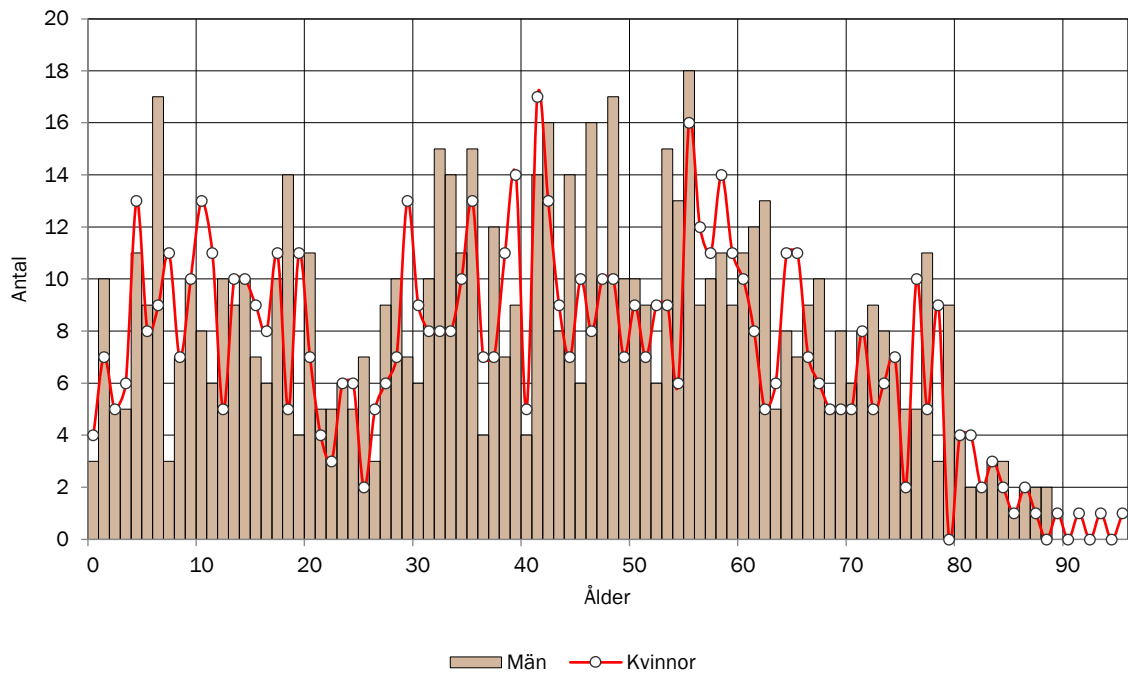

BEFOLKNINGSSTRUKTUR I BILLEBERGA

Antal personer i respektive åldersklass per 1000 invånare 2022. Jämförelse med kommunen.

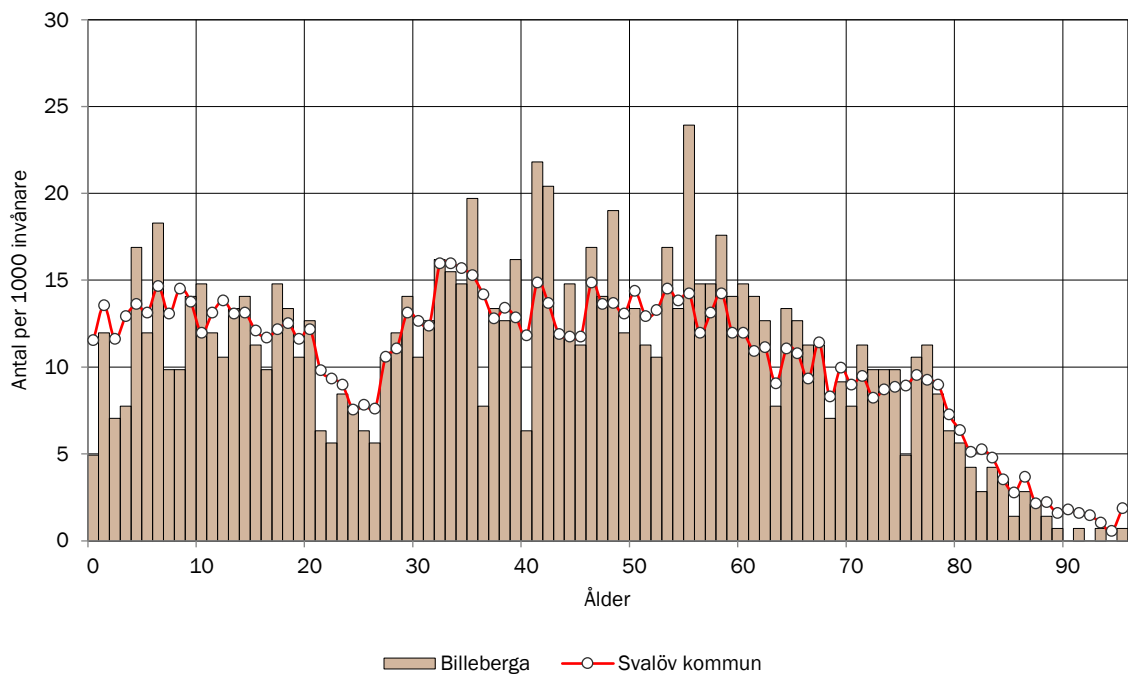

ANTAL BARN EFTER ÅLDERSKATEGORI I BILLEBERGA

Historisk utveckling av antalet barn i Billeberga år 2019-2022 samt prognostiserat antal 2023-2033.

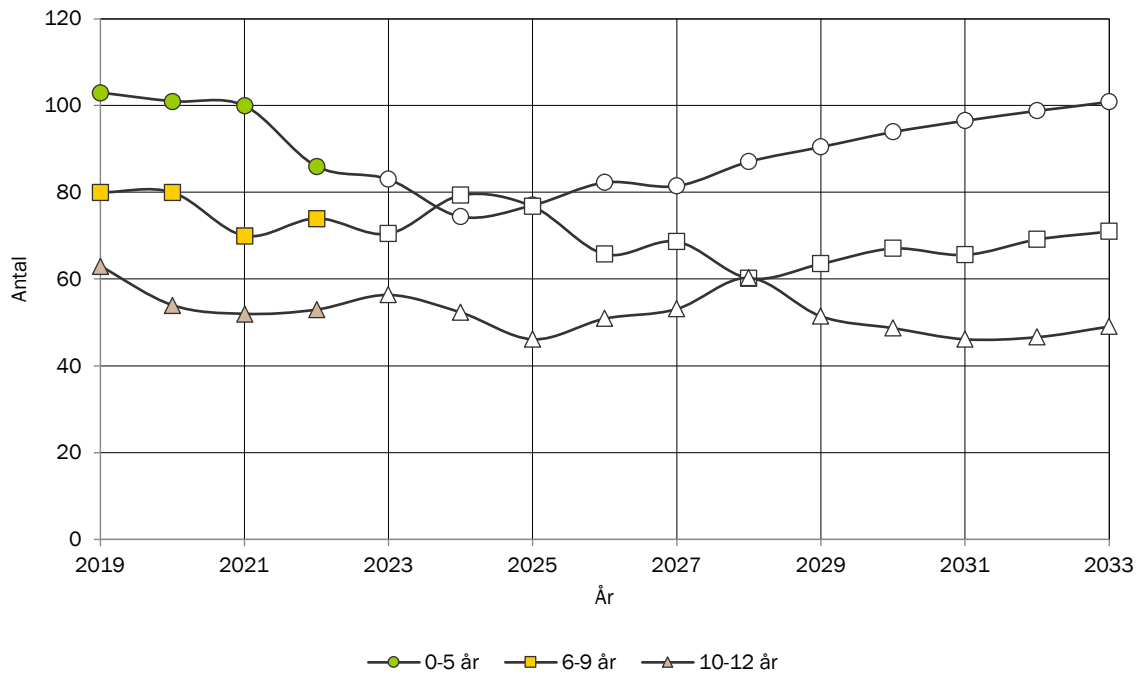

ANTAL UNGDOMAR EFTER ÅLDERSKATEGORI I BILLEBERGA

Historisk utveckling av antalet ungdomar i Billeberga år 2019-2022 samt prognostiserat antal 2023-2033.

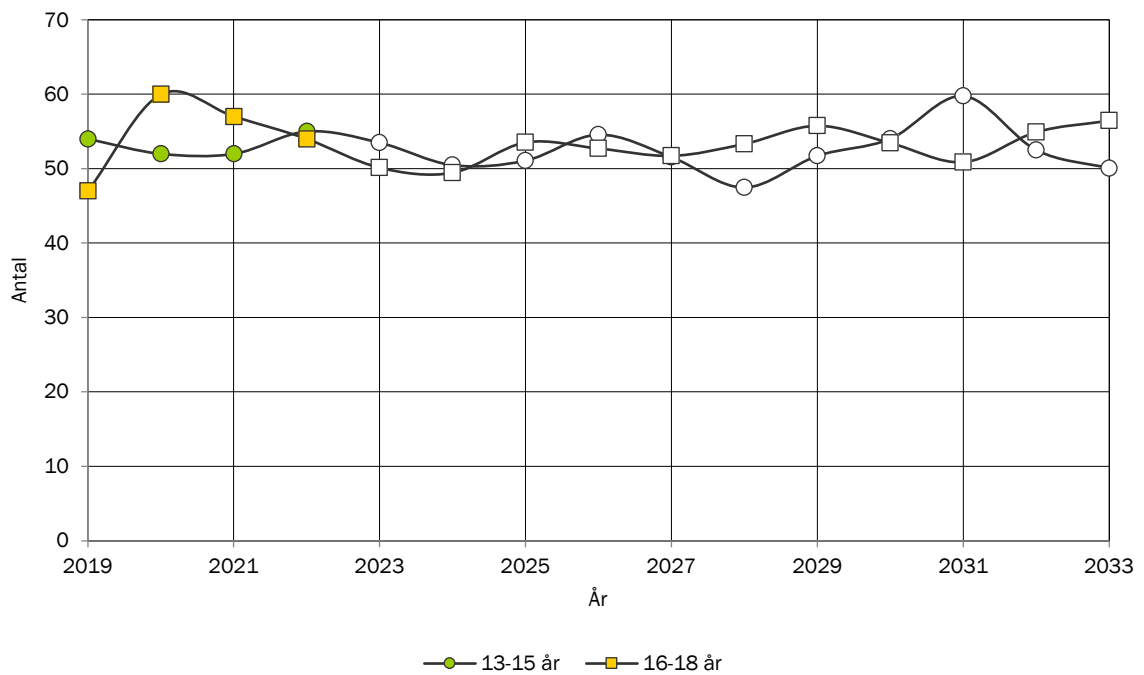

ANTAL VUXNA EFTER ÅLDERSKATEGORI I BILLEBERGA

Historisk utveckling av antalet vuxna i Billeberga år 2019-2022 samt prognostiserat antal 2023-2033.

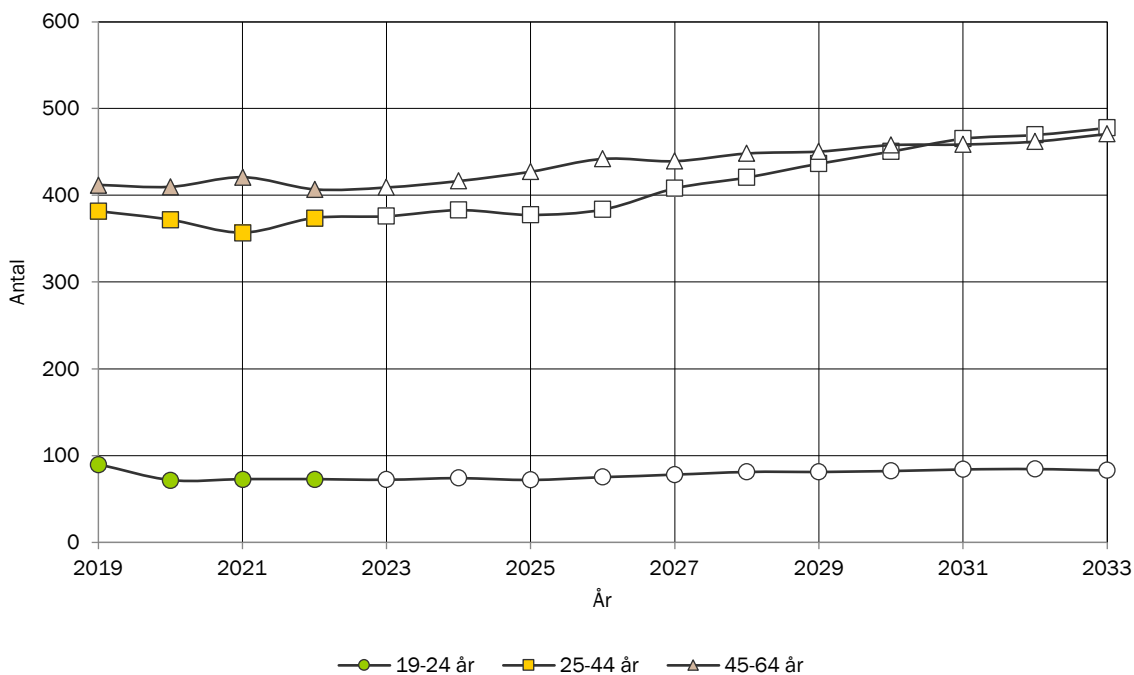

ANTAL ÄLDRE EFTER ÅLDERSKATEGORI I BILLEBERGA

Historisk utveckling av antalet äldre i Billeberga år 2019-2022 samt prognostiserat antal 2023-2033.

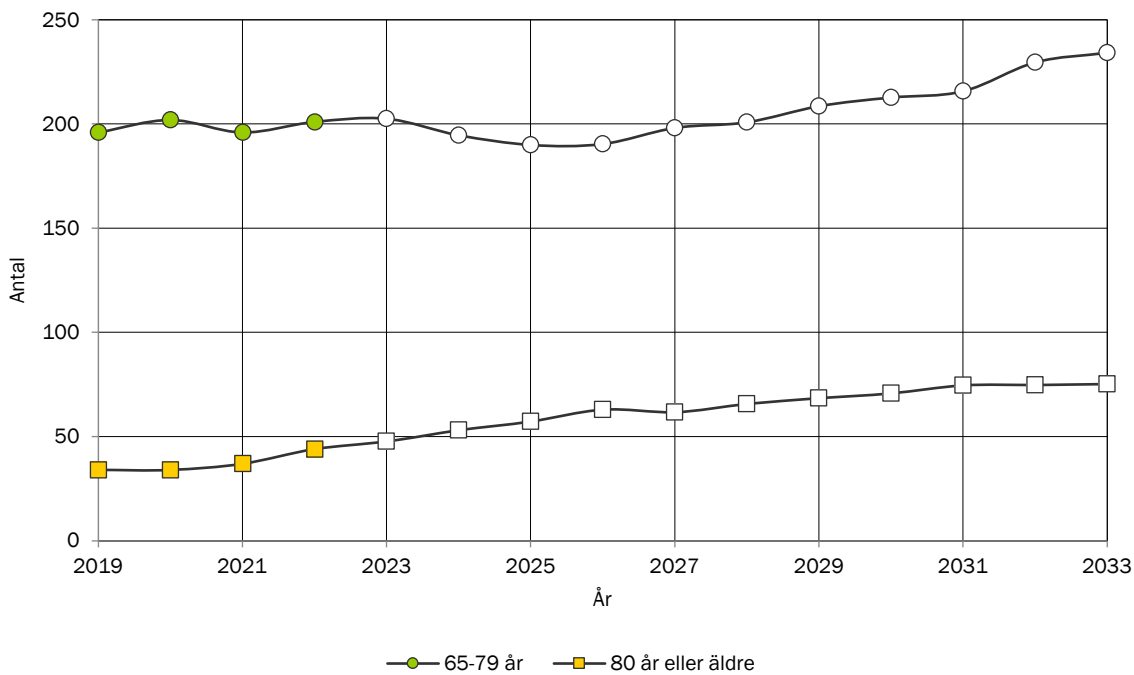

TOTAL FOLKMÄNGD I TÅGARP

Historisk utveckling av folkmängden 2019-2022 samt prognostiserad folkmängd 2023-2033.

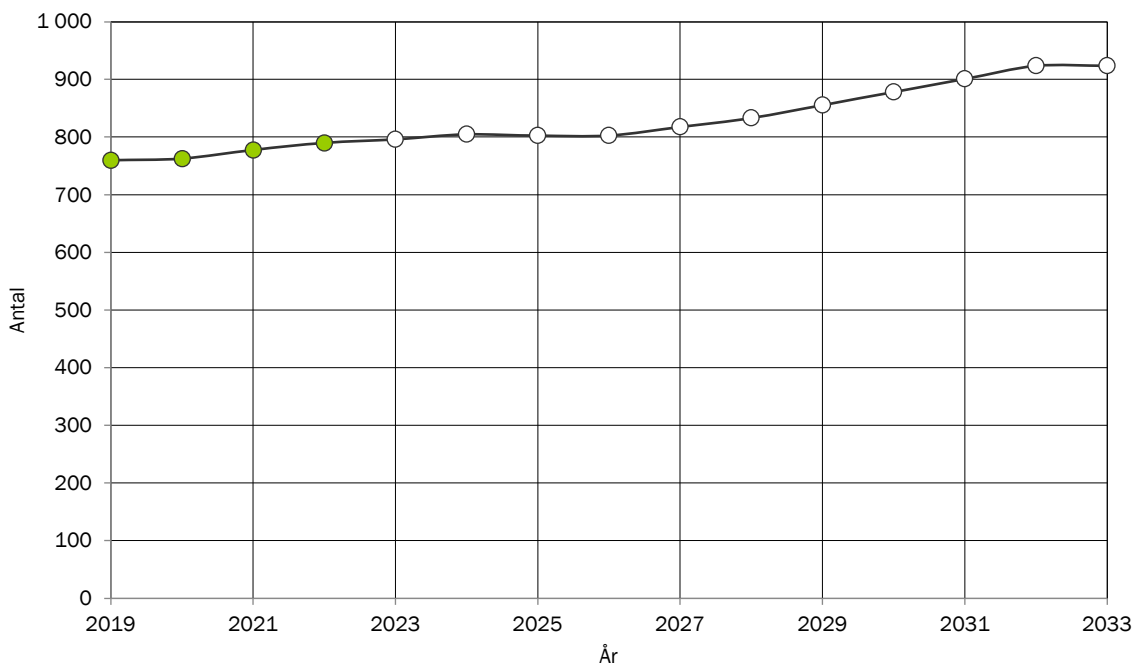

BEFOLKNINGSSTRUKTUR I TÅGARP

Förändring av ålderstrukturen under prognosperioden. Jämförelse mellan faktisk ålderstruktur 2022 och prognostiserad ålderstruktur 2033.

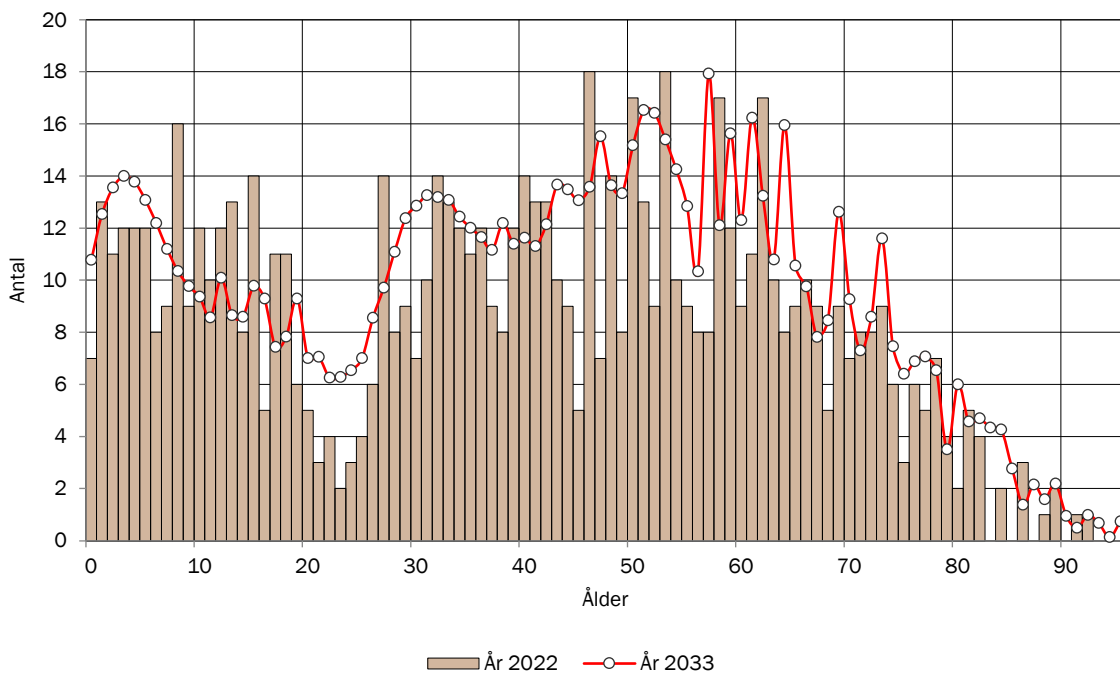

BEFOLKNINGSSTRUKTUR I TÅGARP EFTER KÖN

Jämförelse mellan antalet män och antalet kvinnor i olika åldrar 2022

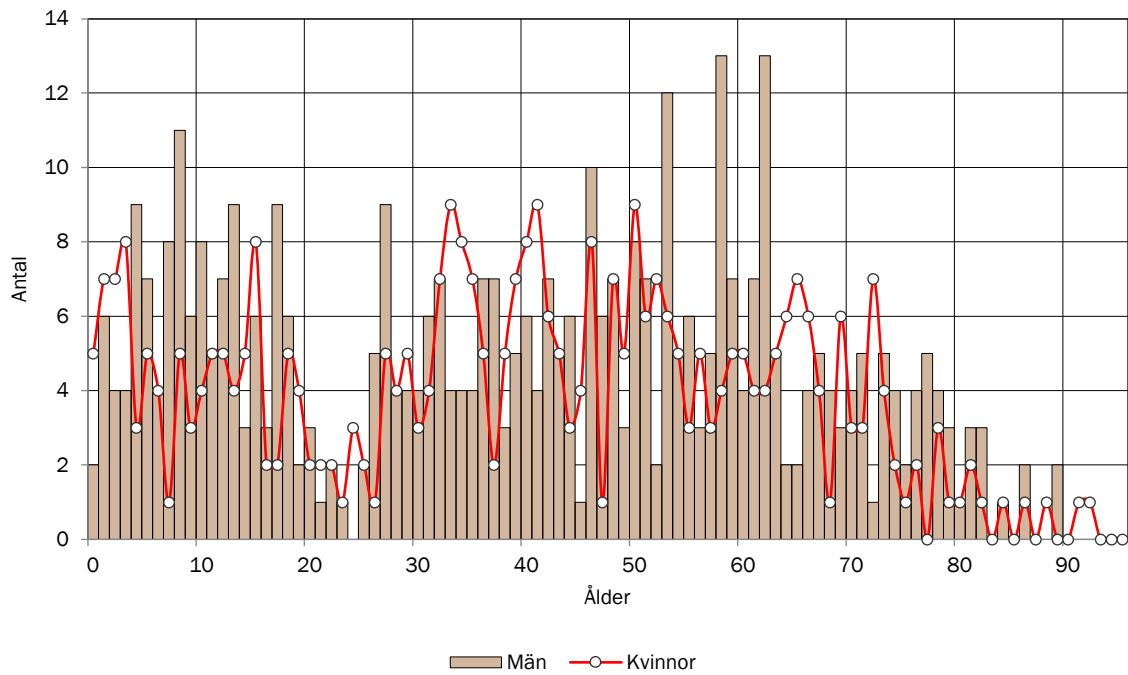

BEFOLKNINGSSTRUKTUR I TÅGARP

Antal personer i respektive åldersklass per 1000 invånare 2022. Jämförelse med kommunen.

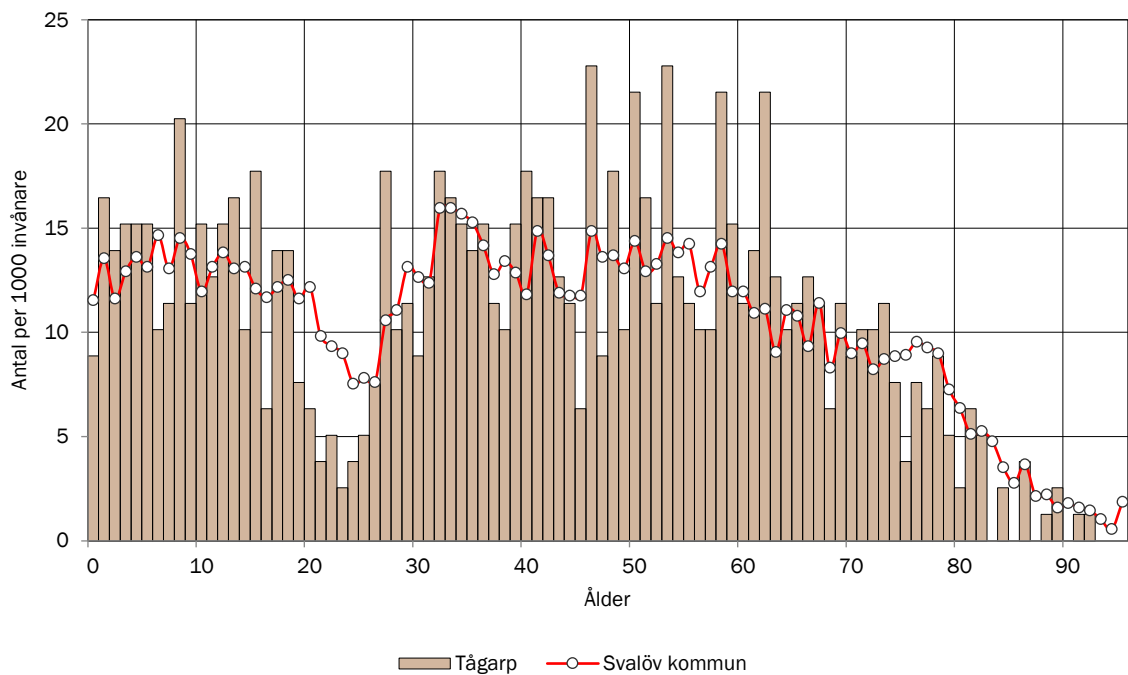

ANTAL BARN EFTER ÅLDERSKATEGORI I TÅGARP

Historisk utveckling av antalet barn i Tågarp år 2019-2022 samt prognostiserat antal 2023-2033.

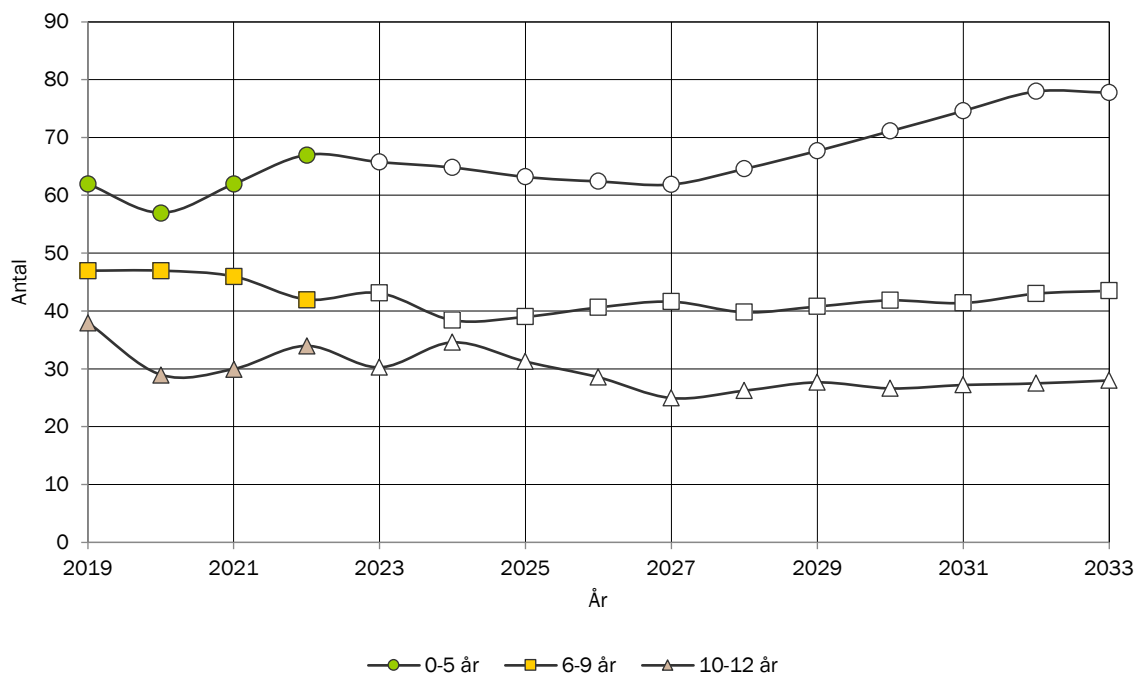

ANTAL UNGDOMAR EFTER ÅLDERSKATEGORI I TÅGARP

Historisk utveckling av antalet ungdomar i Tågarp år 2019-2022 samt prognostiserat antal 2023-2033.

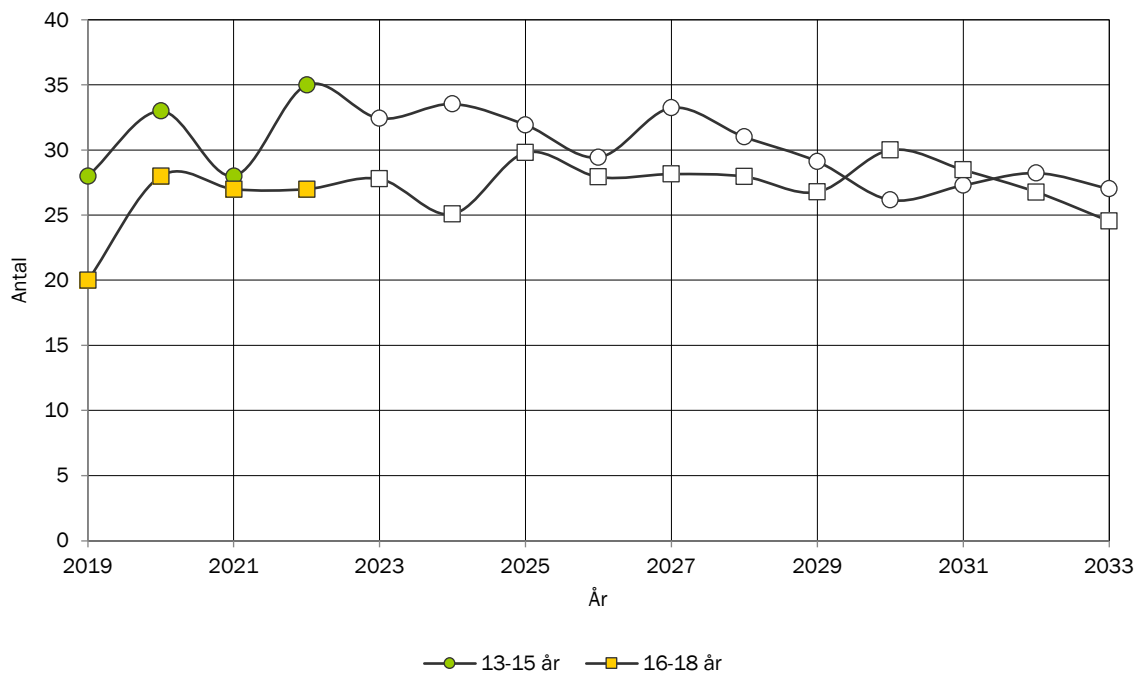

ANTAL VUXNA EFTER ÅLDERSKATEGORI I TÅGARP

Historisk utveckling av antalet vuxna i Tågarp år 2019-2022 samt prognostiserat antal 2023-2033.

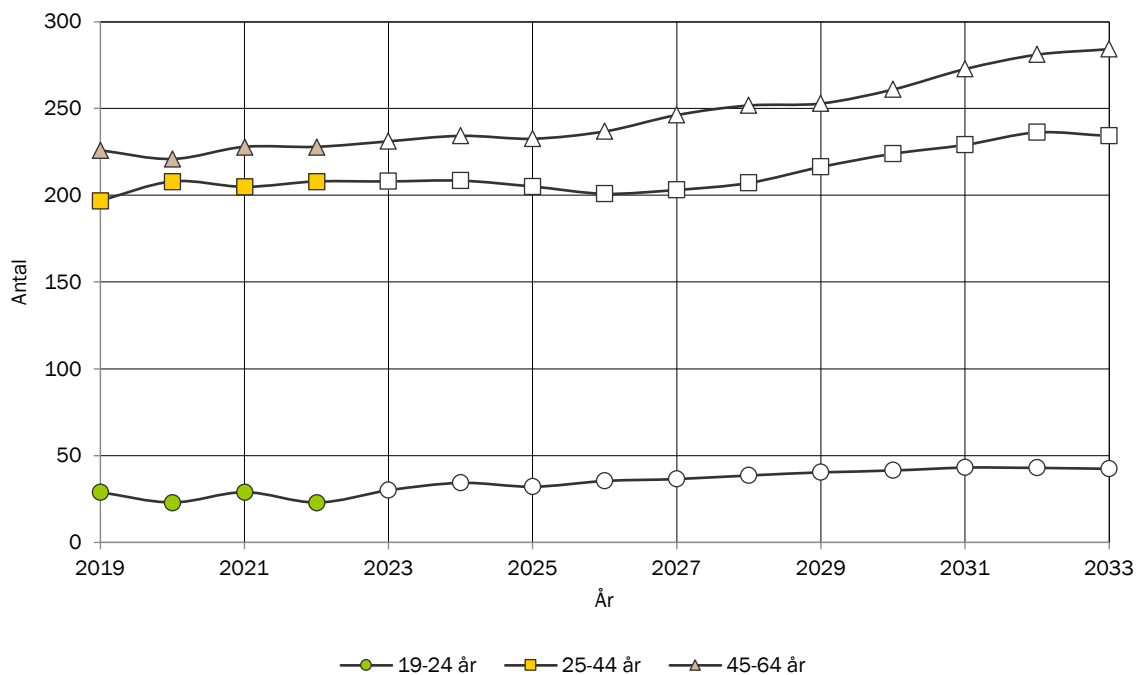

ANTAL ÄLDRE EFTER ÅLDERSKATEGORI I TÅGARP

Historisk utveckling av antalet äldre i Tågarp år 2019-2022 samt prognostiserat antal 2023-2033.

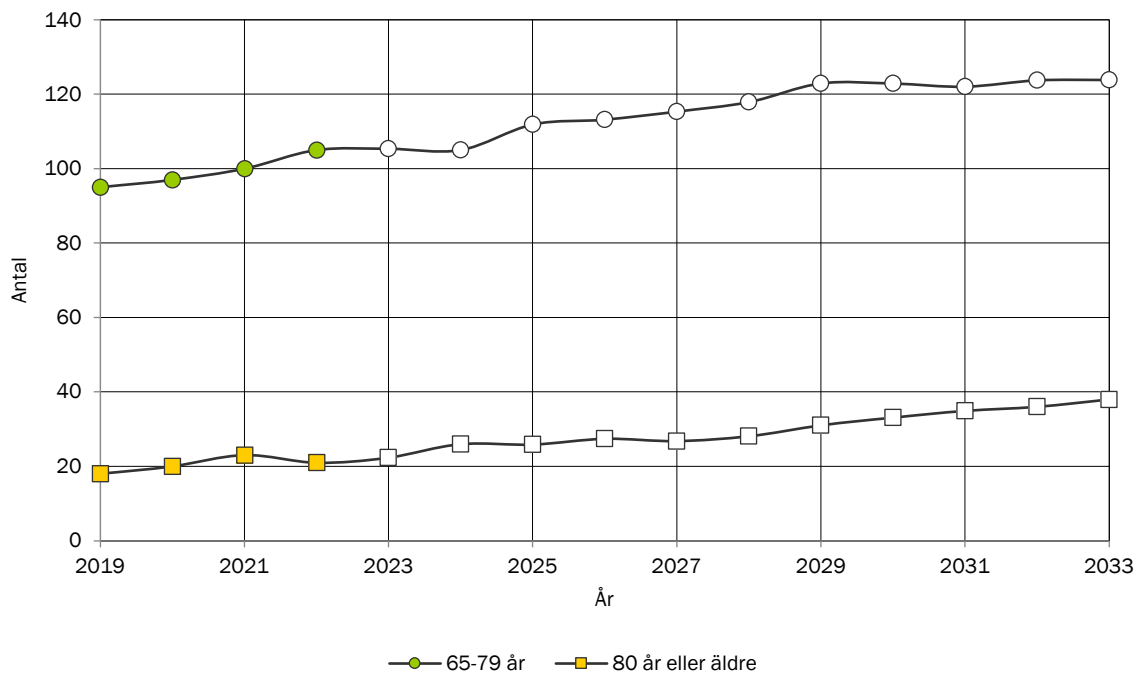

TOTAL FOLKMÄNGD I KÅGERÖD

Historisk utveckling av folkmängden 2019-2022 samt prognostiserad folkmängd 2023-2033.

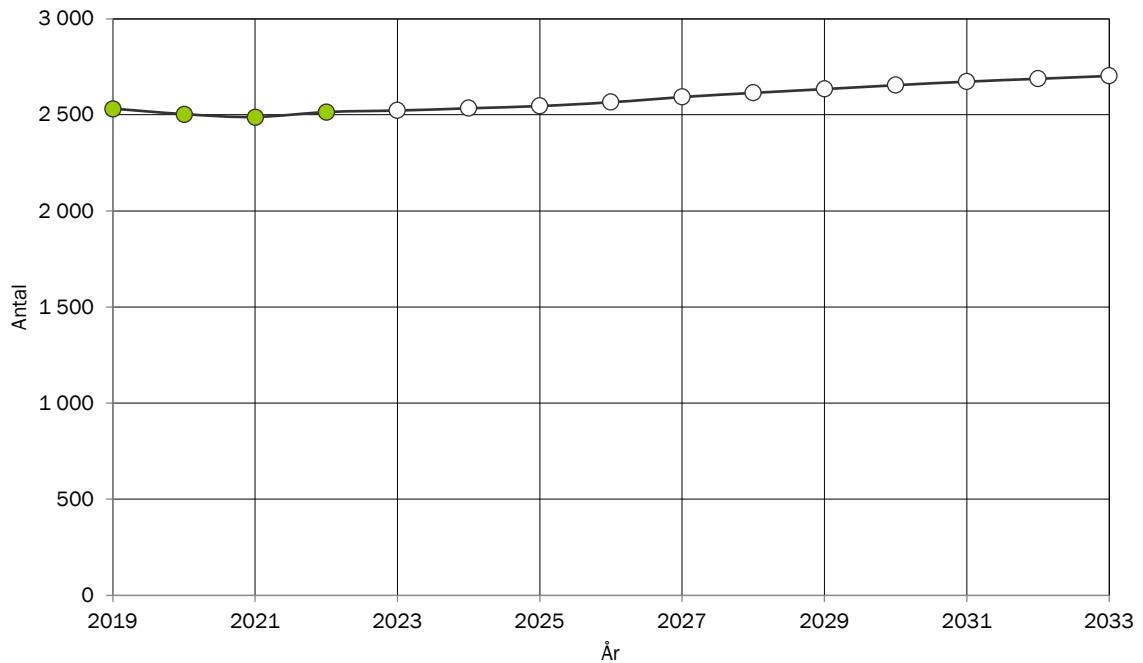

BEFOLKNINGSSTRUKTUR I KÅGERÖD

Förändring av ålderstrukturen under prognosperioden. Jämförelse mellan faktisk ålderstruktur 2022 och prognostiserad ålderstruktur 2033.

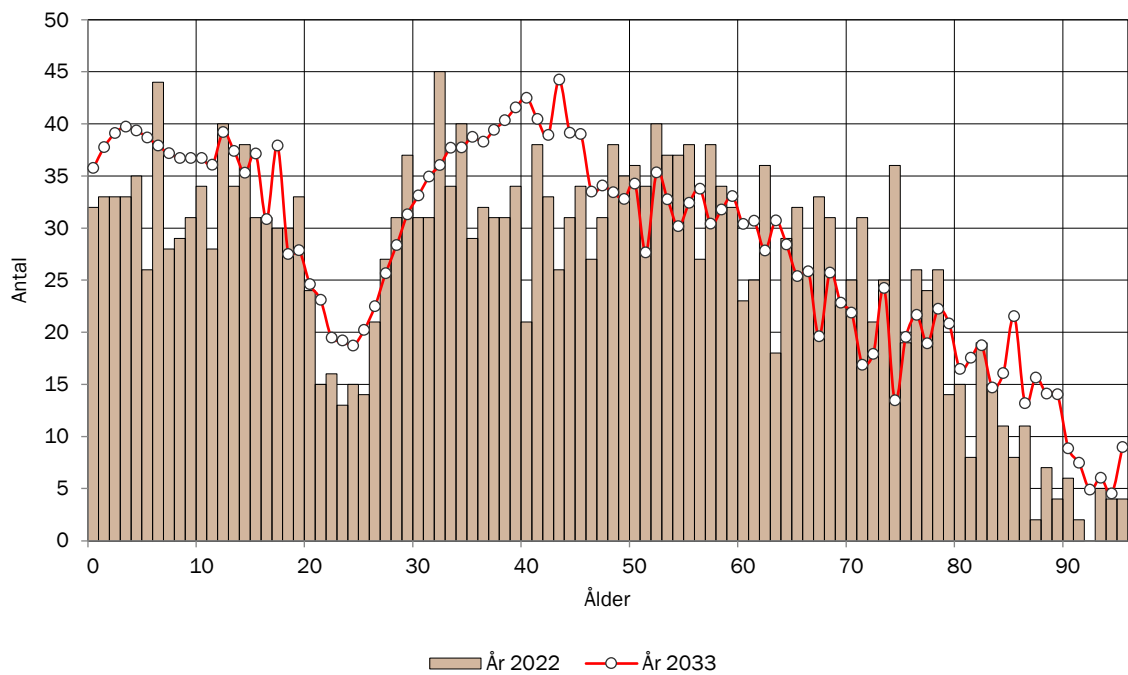

BEFOLKNINGSSTRUKTUR I KÅGERÖD EFTER KÖN

Jämförelse mellan antalet män och antalet kvinnor i olika åldrar 2022

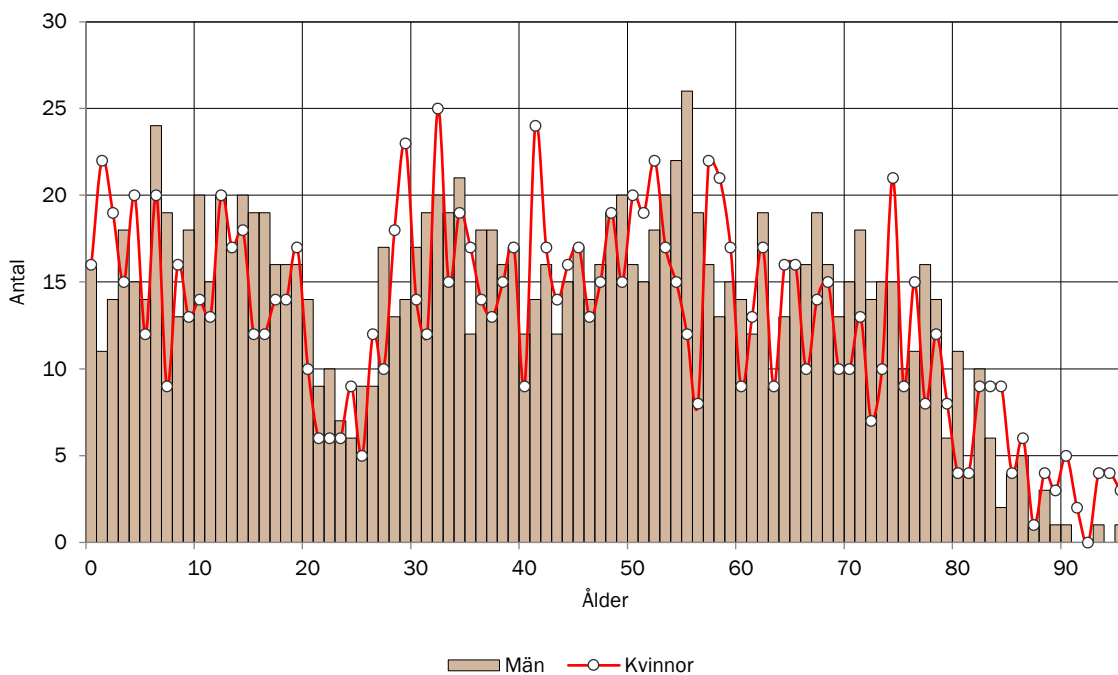

BEFOLKNINGSSTRUKTUR I KÅGERÖD

Antal personer i respektive åldersklass per 1000 invånare 2022. Jämförelse med kommunen.

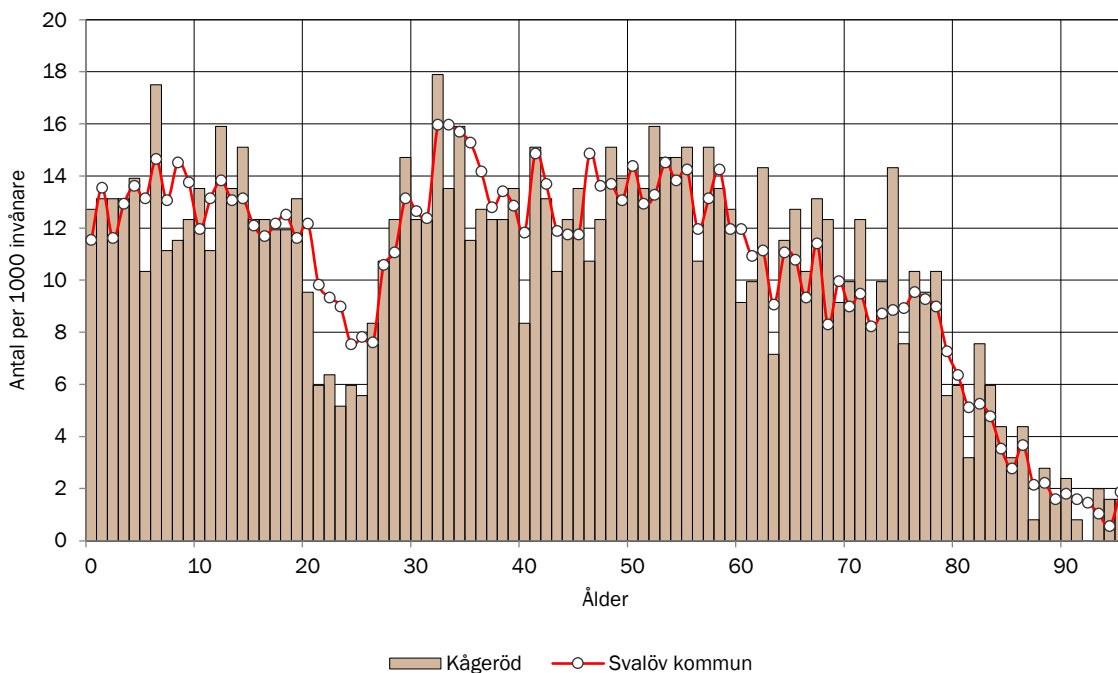

ANTAL BARN EFTER ÅLDERSKATEGORI I KÅGERÖD

Historisk utveckling av antalet barn i Kågeröd år 2019-2022 samt prognostiserat antal 2023-2033.

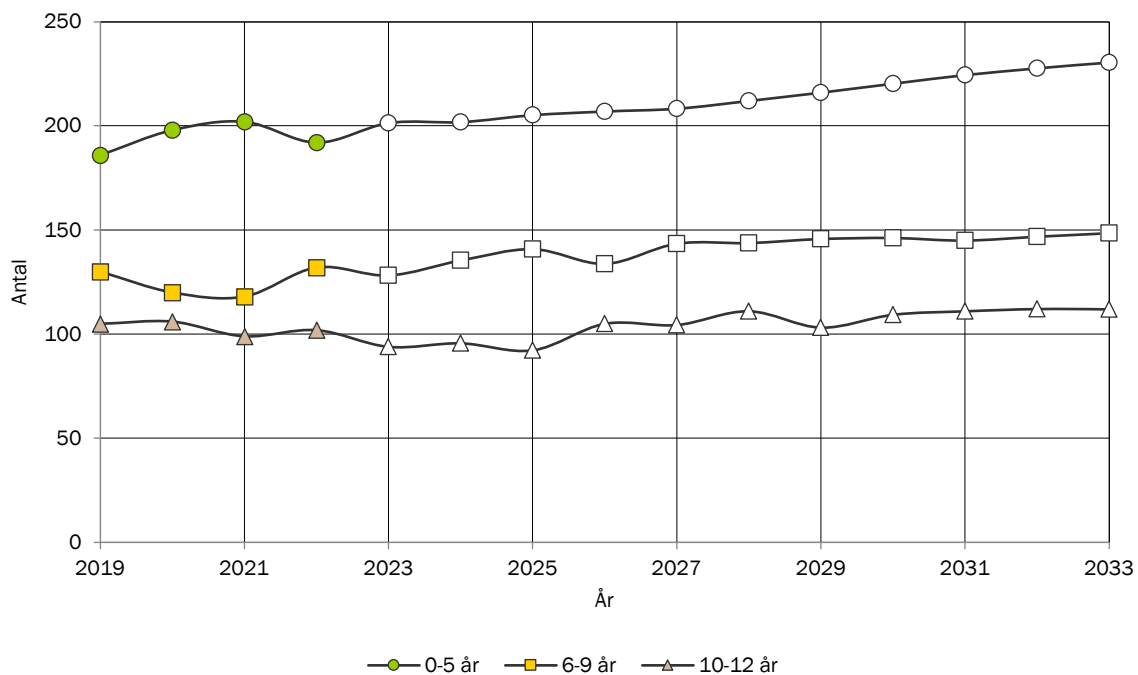

ANTAL UNGDOMAR EFTER ÅLDERSKATEGORI I KÅGERÖD

Historisk utveckling av antalet ungdomar i Kågeröd år 2019-2022 samt prognostiserat antal 2023-2033.

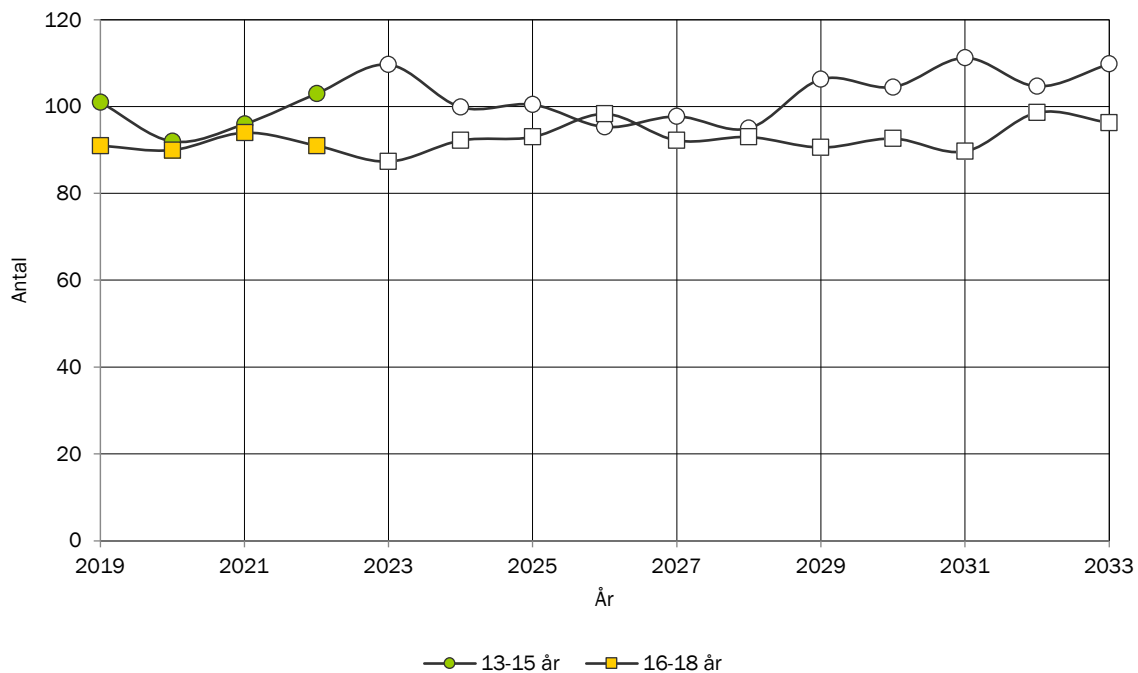

ANTAL VUXNA EFTER ÅLDERSKATEGORI I KÅGERÖD

Historisk utveckling av antalet vuxna i Kågeröd år 2019-2022 samt prognostiserat antal 2023-2033.

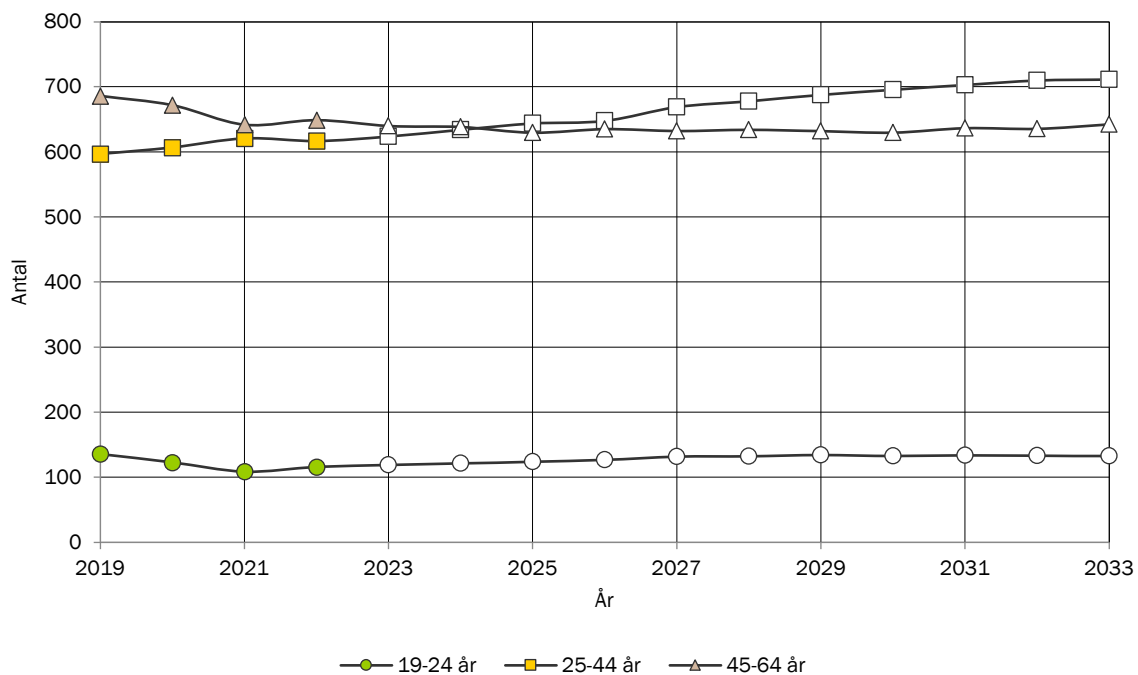

ANTAL ÄLDRE EFTER ÅLDERSKATEGORI I KÅGERÖD

Historisk utveckling av antalet äldre i Kågeröd år 2019-2022 samt prognostiserat antal 2023-2033.

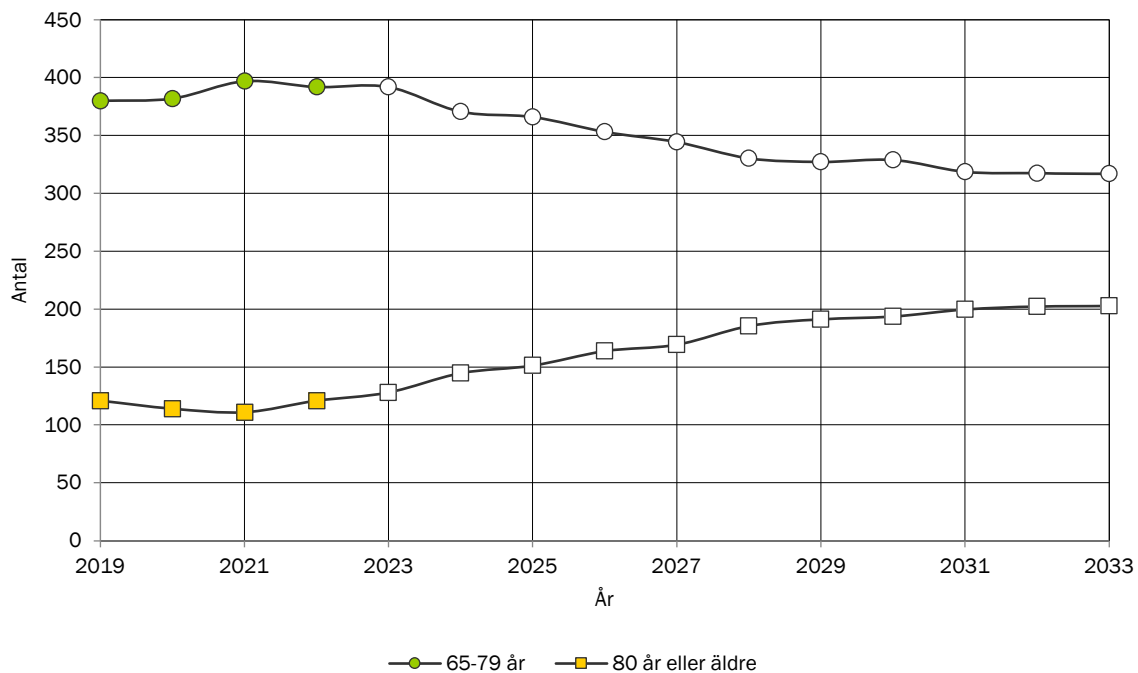

TOTAL FOLKMÄNGD I RÖSTÅNGA

Historisk utveckling av folkmängden 2019-2022 samt prognostiserad folkmängd 2023-2033.

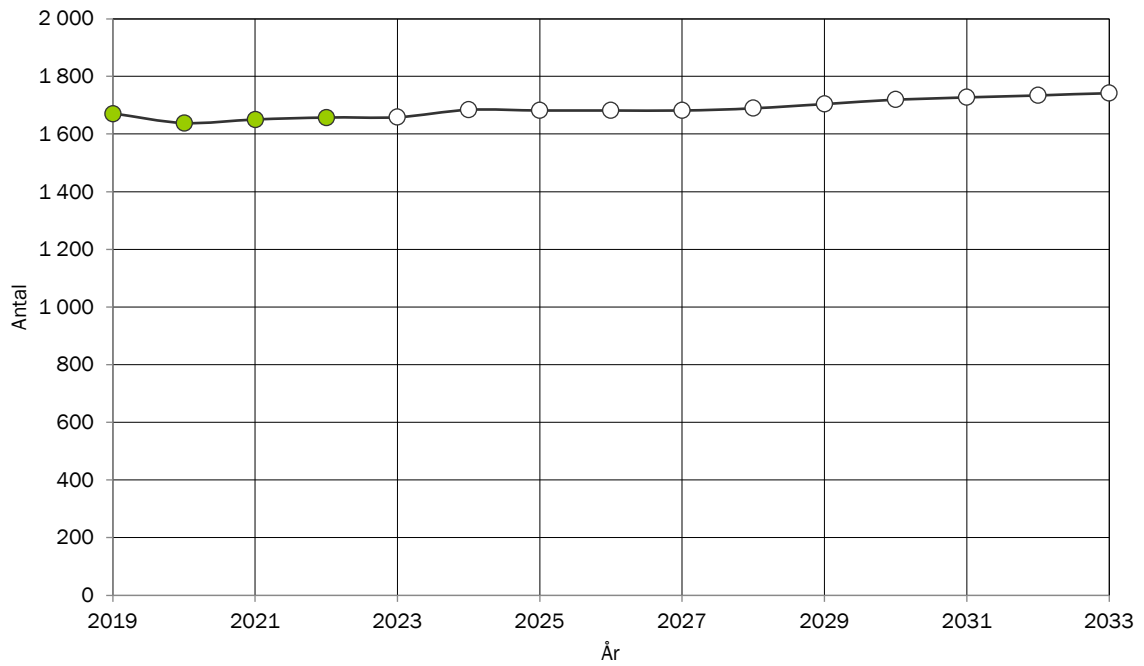

BEFOLKNINGSSTRUKTUR I RÖSTÅNGA

Förändring av ålderstrukturen under prognosperioden. Jämförelse mellan faktisk ålderstruktur 2022 och prognostiserad ålderstruktur 2033.

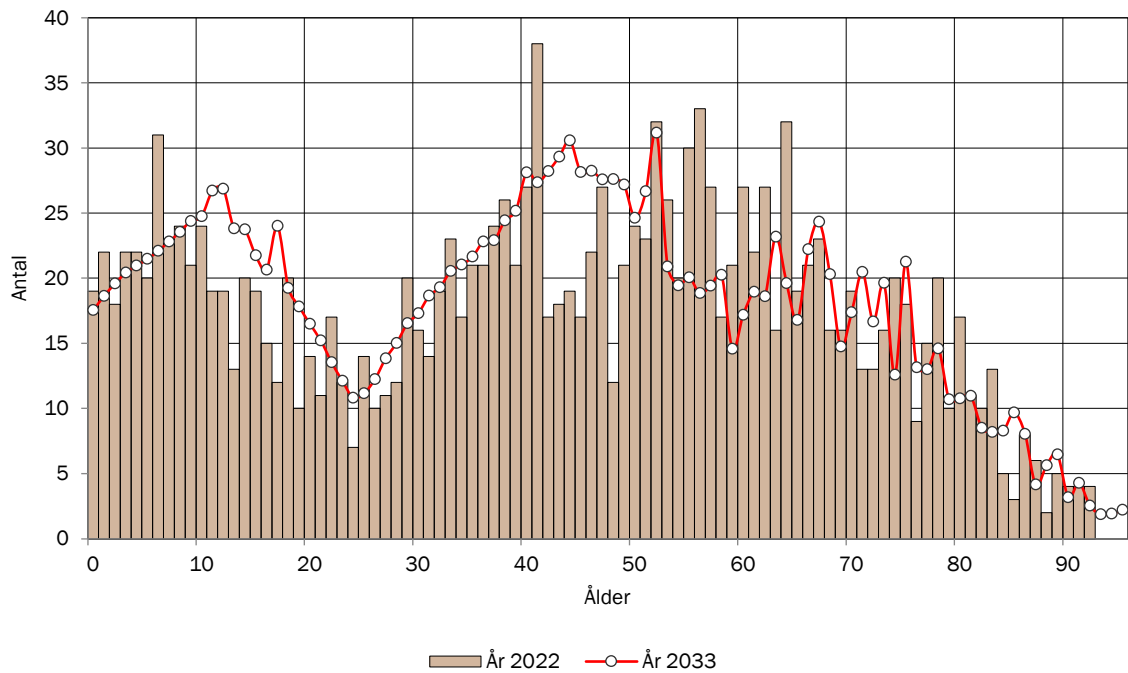

BEFOLKNINGSSTRUKTUR I RÖSTÅNGA EFTER KÖN

Jämförelse mellan antalet män och antalet kvinnor i olika åldrar 2022

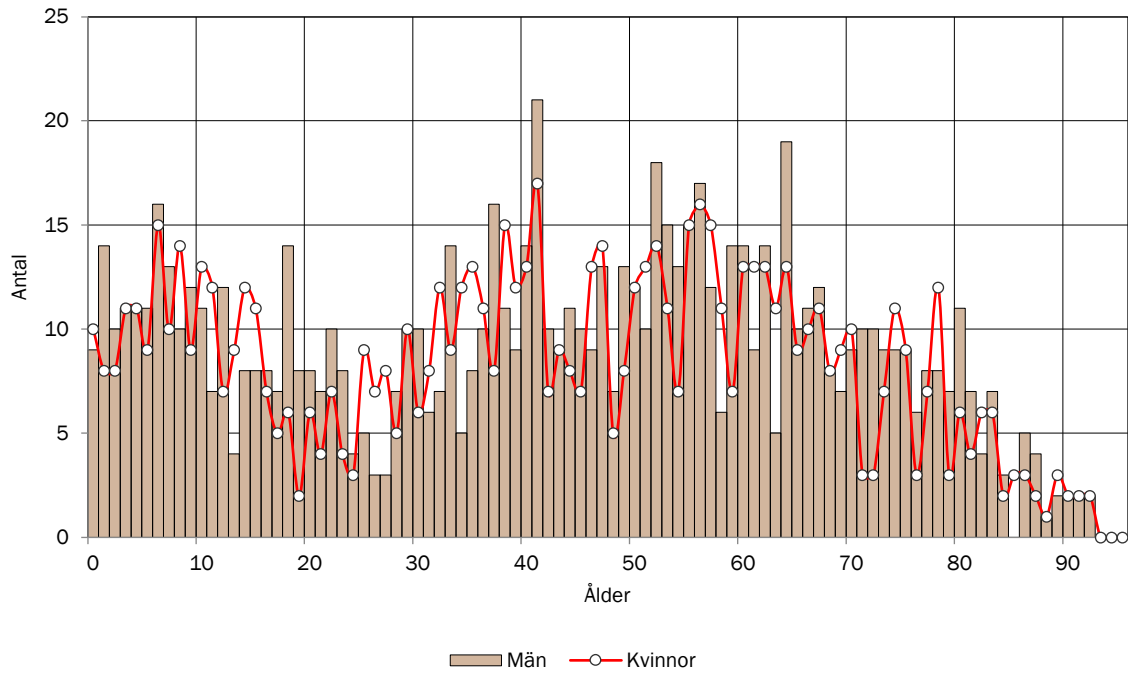

BEFOLKNINGSSTRUKTUR I RÖSTÅNGA

Antal personer i respektive åldersklass per 1000 invånare 2022. Jämförelse med kommunen.

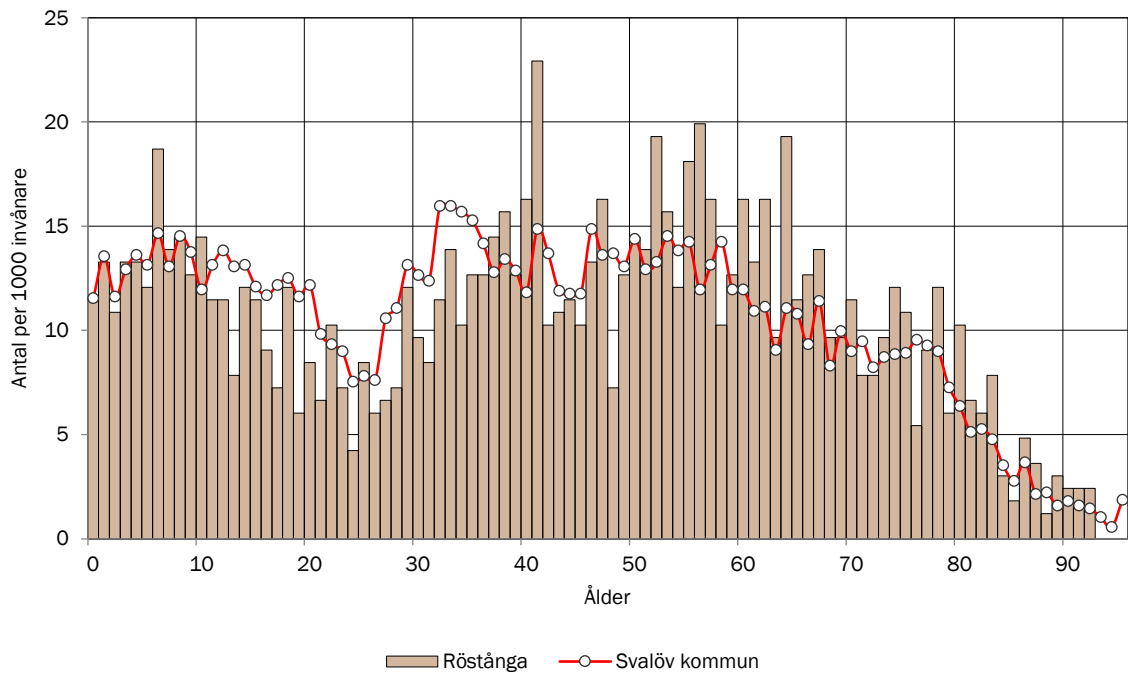

ANTAL BARN EFTER ÅLDERSKATEGORI I RÖSTÅNGA

Historisk utveckling av antalet barn i Röstånga år 2019-2022 samt prognostiserat antal 2023-2033.

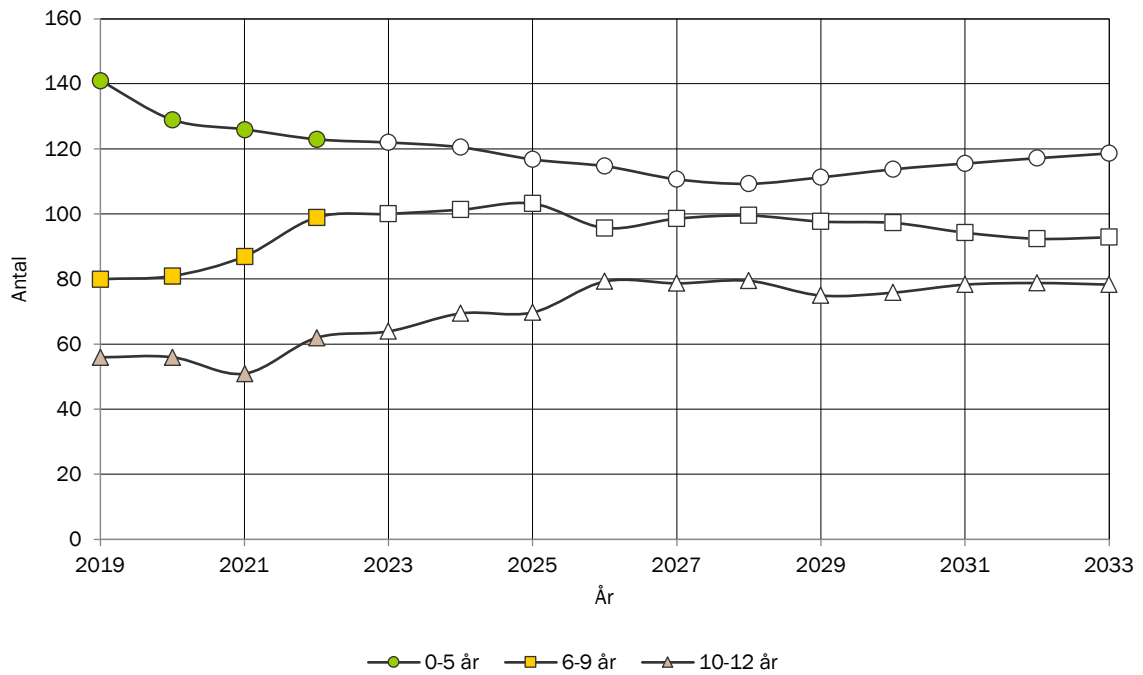

ANTAL UNGDOMAR EFTER ÅLDERSKATEGORI I RÖSTÅNGA

Historisk utveckling av antalet ungdomar i Röstånga år 2019-2022 samt prognostiserat antal 2023-2033.

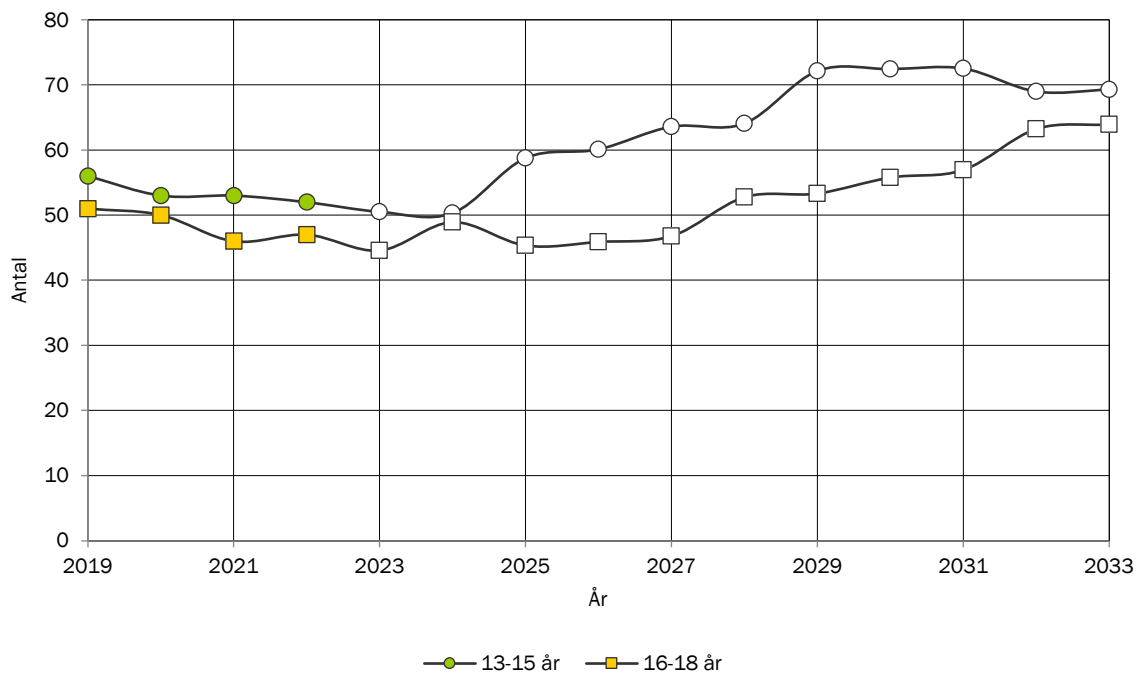

ANTAL VUXNA EFTER ÅLDERSKATEGORI I RÖSTÅNGA

Historisk utveckling av antalet vuxna i Röstånga år 2019-2022 samt prognostiserat antal 2023-2033.

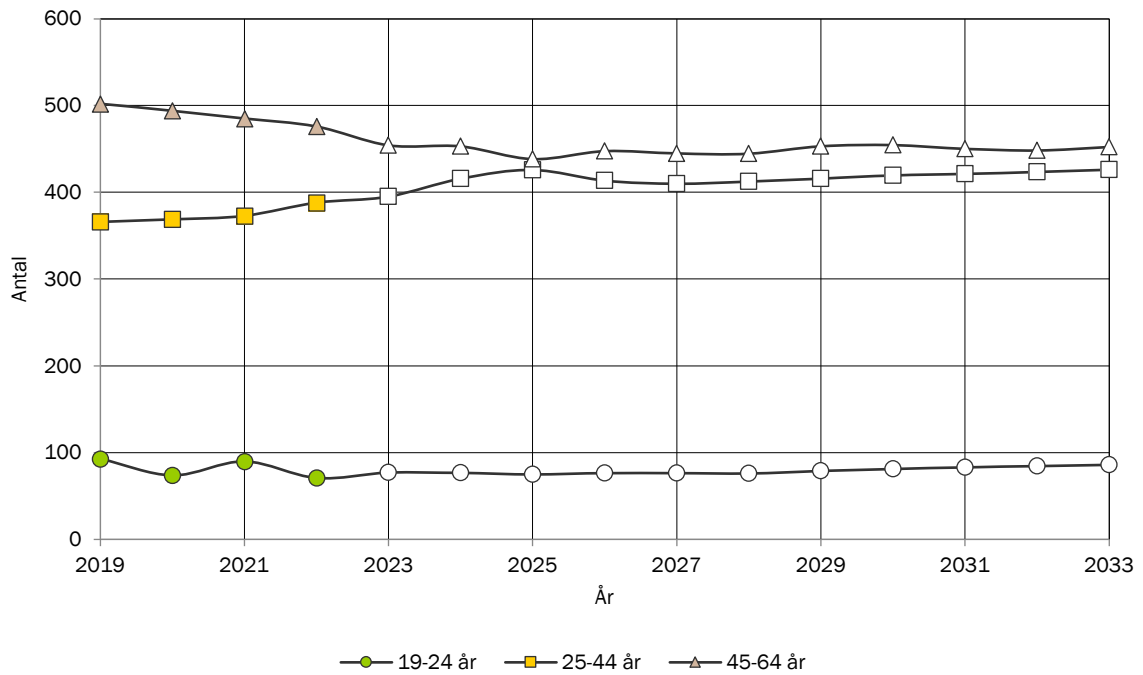

ANTAL ÄLDRE EFTER ÅLDERSKATEGORI I RÖSTÅNGA

Historisk utveckling av antalet äldre i Röstånga år 2019-2022 samt prognostiserat antal 2023-2033.

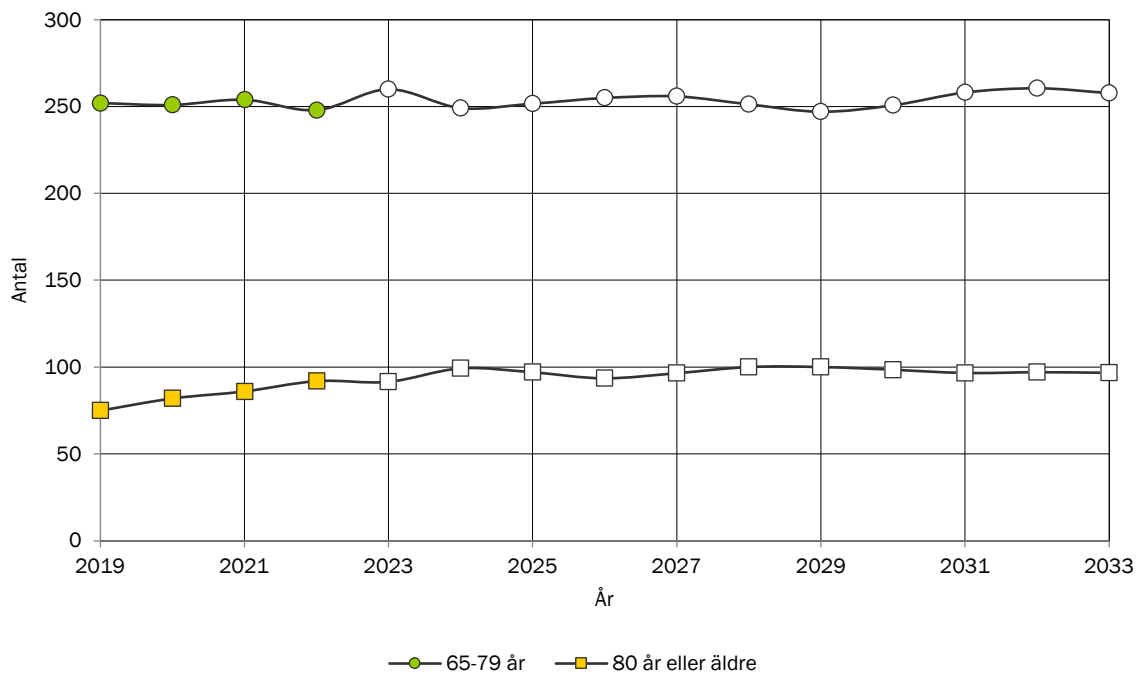

TILLÄGGSTJÄNSTER

Statisticon har ett brett utbud av tjänster som kompletterar och fördjupar våra befolkningsprognoser. Vi kan bland annat ta fram prognoser med förlängd prognoshorisont, analysera scenarier med ändrade antaganden, hålla i seminarier för att förklara resultaten för en större grupp eller bara ta fram det material du behöver för att presentera resultaten för andra. För mer information om tilläggstjänster och priser gå in på vår webbadress www.statisticon.se.



Vill du veta mer?

Vi finns tillgängliga för att svara på dina frågor eller berätta vad Statisticon kan göra för din kommun.

Ring eller maila:

Statisticon: 010-130 80 00 | prognoser@statisticon.se

Statisticon
STATISTICS & RESEARCH

Östra Ågatan 31, 753 22 UPPSALA | Tel vx: 010 - 130 80 00
E-post: prognoser@statisticon.se | Webb: www.statisticon.se